

PROJEKT INTERIÉRU

ZŠ J.A.KOMENSKÉHO (ČÁST 2 - 2. A 4. NP)

U dělnického cvičiště 1100/1, Praha 6 Břevnov

Vydáno 10.2022



PRŮVODNÍ A TECHNICKÁ ZPRÁVA

ÚDAJE O OBJEKTU

místo: Základní škola Jana Amose Komenského - U dělnického cvičiště 1100/1, Praha 6 Břevnov

pozemky: parcelní číslo: 207 katastrální území: Břevnov (729582)

ÚDAJE O OBJEDNATELI

Městská část Praha 6
OŠ - 02
Čs. Armády 601/23, 160 52 Praha 6
IČO:00063703
DIČ: CZ 00063703

ZPRACOVATEL STUDIE

D-PLUS, PROJEKTOVÁ A INŽENÝRSKÁ a.s.

Hlavní architekt: Ing. Tomáš Štajnc, autorizovaný architekt

Vypracoval: Ing. Arch. Jan Šmolík, Bc. Tereza Riegerová

Adresa: Sokolovská 16/45A, 186 00, Praha 8 - Karlín

SEZNAM VSTUPNÍCH PODKLADŮ

Fotodokumentace, PD půdní vestavby a rekonstrukce kuchyně.

ČLENĚNÍ

Projekt interiéru
část 1. - jídelna + změny a upřesnění stavby (odevzdáno 6/2022)
část 2. - vybrané prostory 2. a 4. NP (odevzdáno 8/2022)

OBSAH

	strana
Textová část	1
Základní informace	2
Půdní vestavby 2NP	3
Půdní vestavby 4NP	
Výkresy 2NP	4
Chodba	5
Denní místnost	6
Kabinet	7
Kabinety	8
Sborovna	9
Sborovna	10
Kabinety	11
Kabinet	12
Kabinet	13
Výkresy 3NP	14
Ředitelna - pracovní skici	15
Výkresy 4NP	16
Učebna	17
Studovna	18
Učebna	19
Učebna	20
Učebna	21
Výkazy	23
2NP - typové prvky	24-26
2NP - zakázková výroba	27-31
4NP - typové prvky	32-35
4NP - zakázková výroba	36-37



NÁZEV PROJEKTU:
STUDIE RD REJKOVICE - Č.P. 45, K.Ú. REJKOVICE

NÁZEV VÝKRESU:

TEXTOVÁ ČÁST

INTERIÉR 2. ČÁST (VYBRANÉ PROSTORY 2 A 4 NP)- ZŠ JANA ÁMOSE KOMENSKÉHO

PŘEDMĚT PROJEKTU

Projekt interiéru obsahuje vybrané prostory 2. a 4. NP, spolu s částí jídelny (Projekt interiéru, ZŠ J. A. Komenského, část jídelna + změny a upřesnění stavby 2022) navazuje na prováděcí dokumentaci (ZŠ J. A. Komenského - vypracování PD půdní vestavby 2020). Cílem projektu je definovat mobiliář a navrhnout vestavný nábytek, dále pak doplnit PD dodatečným specifikováním povrchů (podlahy, malby a obklady) a sladit všechny prvky pro vytvoření příjemného prostředí pro žáky i učitele. Předmětem není dílenská dokumentace prvků, ta bude vypracována zhotovitelem interiérových prací a předložena ke kontrole investorovi před výrobou (bez odsouhlasené dokumentace nebude prvek převzat).

DĚLENÍ

1. Část - jídelna, vydáno :6/2022, je předmětem samostatné realizace
2. Část - vybrané prostory 2.a4.NP , vydáno: 8/2022, revize 10/2022

Prostory obsažené v projektu interiéru se nachází ve 2. a 4. patře. V rámci zadání byl předmětem i prostor nové ředitelny ve 3. NP, tato část byla ve fázi návrhu zastavena pro změnu zadání a nebyla dopracována, původní skici návrhu jsou přiloženy ve výkresové části.

Ve druhém patře je řešena půdní vestavba, konkrétně spojovací chodba (2.12), denní místnost (2.13), kabinety (2.14-2.16, 2.18-2.21) a sborovna (2.17)

Čtvrté patro pak obsahuje učebny (4.01, 4.04, 4.06, 4.07) a knihovnu (4.02)

Půdní vestavba 2NP

Koncepce

V kontrastu k barevným třídám a chodbám v části pro žáky je komunikační prostor a sborovna umírněna v šedých tónech s drobnými barevnými akcenty. Kabinety, kde je menší podlahová plocha jsou v barevných tónech. Vzhledem ke zkosení střechy, které významně ovlivňuje využitelnost prostoru je užito vestavných nábytkových stěn v kombinaci s typovými nábytkovými prvky.

Podlahy jsou z PVC s lepeným soklem výšky 8 cm ze stejného materiálu. Na chodbě a ve sborovně je položeno světle šedé PVC, kabinety na severní straně jsou rozsvíceny pomocí oranžové, na jižní straně naopak pocitově ochlazený světle modrou.

Chodba 2.12

Chodba je dlouhá téměř 23 metrů, široká 1,6 a vysoká 2,4m. Na stropě je kazetový rozebíratelný podhled s integrovaným hlavním osvětlením. Aby při svých rozměrech nepůsobila temně a monotónně, jsou dveře do kabinetů proskleny. Členění dveří odpovídá ostatním dveřím v budově, mléčné zasklení ve 3 kazetách však přivede do chodby denní světlo. Na severní stranu chodby je přidán zapuštěný LED pásek (pohybové čidlo) pro decentní nasvícení a lepší orientaci. Dveře v čele chodby (směrem do sborovny a do zbytku školy) jsou kazetové bez prosklení, tak aby byly jednotlivé prostory dostatečně odděleny (společenská část, učitelská část a část pro studenty). Jižní stěna je vytapetována vliesovou tapetou s vzorem (listový motiv) v zelených tónech, severní stěna je pak vytapetována zelenou jednobarevnou tapetou (zelená odpovídá zelené na vzorované tapetě). Vedle dveří jsou umístěny hliníkové infotabulky pro snadnou orientaci.

Denní místnost 2.13

Denní místnost pro pedagogy a asistenty v sobě pojí několik funkcí. V první řadě je vybavena kuchyňkou a sezením s jídelními stoly pro 8 lidí, dále je zde zázemí asistentů s uzamykatelnými skříňkami a malým pracovním stolem a v poslední řadě dvoumístná pohovka s malou knihovnou pro relaxaci. Nábytek je v odstínech šedé, světlý na hlavní hmoty a tmavě na akcenty. Horní skříňky kuchyně a police knihoven jsou nalakovány sytě žlutou barvou. Za dveřmi je umístěn stojanový věšák a korková nástěnka na poznámky. Ze stropu jsou spuštěna tyčová svítidla.

Jídelní kout je vybaven vestavnou lavicí s čalouněným sedákem podél západní stěny místnosti, dále pak dvojicí stolů s centrální podnoží a čtyřmi šedými židlemi bez područek. Nad lavicí je obklad z lamina s vykonzolovanými policemi na knihy či rostliny. Sedák lavice je výklopný s úložným prostorem.

Pohovka je kvůli zkosenému stropu vystrčena do prostoru, záda jí tvoří vestavná knihovna s jedním vodorovným regálem za opěradlem a dvojicí svislých bočních regálů se stavitelnými policemi. V čelní stěně jsou pak skrytá dvířka (za pohovkou), aby byl prostor plně využit. Proti pohovce je skříň se šesti uzamykatelnými skříňkami. Pod okenním parapetem u kuchyňky je osazena stolová deska se šuplíkem na psací potřeby, naproti stolu je pak věšák na kabáty a nástěnka.

Barevnost kuchyně je upravena oproti realizační dokumentaci tak aby korespondovala s ostatními prvky, drobně byla též kuchyně upravena i rozměrově. Na spodních skříňkách jsou antracitové úchytky a na horních skrytý tip-on.

Velký kabinet 2.14, 2.20 a 2.21

Kabinet je uspořádán pro 2 pedagogy, každý má k dispozici pracovní stůl s kancelářským kontejnerem. Na kratších stěnách místnosti za pracovními stoly jsou vestavné skříně přes celou stěnu, hloubky 40 cm. Každá obsahuje jednu šatní skříň, uzavíratelné úložné prostory a barevnou niku na šanony a dokumenty která barevně odpovídá použité podlaze (2.20 a 2.21 - oranžová, 2.14 - světle modrá). Dále jsou zde tři komody s dvířky a konzultační sezení s dvojicí křesílek a kulatým stolem. Dalším vybavením je stojanový věšák v barvě dle podlahy a korková nástěnka na poznámky. Ze stropu jsou spuštěna tyčová svítidla. Veškerý nábytek je světle šedé barvy, krom niky ve stěně. Křesílka jsou bílá a kancelářské židle v černobílé kombinaci.

Malý kabinet 2.15, 2.16, 2.18, 2.19

Kabinet koncipován pro jednoho pedagoga, je zde rohový pracovní stůl s kancelářským kontejnerem. Na boční stěně místnosti je vestavná skříň přes celou stěnu, hloubky 40 cm, která obsahuje jednu šatní skříň, uzavíratelné úložné prostory a barevnou niku na šanony a dokumenty která barevně odpovídá použité podlaze (2.18 a 2.19 - oranžová, 2.15 a 2.16 - světle modrá). Dále je zde komoda s dvířky a přisedící židle na konzultace. Dalším vybavením je stojanový věšák v barvě dle podlahy a korková nástěnka na poznámky. Ze stropu je spuštěno tyčové svítidlo. Veškerý nábytek je světle šedé barvy, krom niky ve stěně. Přisedící židle je světle šedá a kancelářská židle v černobílé kombinaci.

Sborovna 2.17

Prostor sborovny vyplňuje celou výšku střechy, která s šestici nosných sloupů a vikýřů tvoří velkolepý společenský prostor. Centrum tvoří dlouhý jednací stůl sestavený z 10 menších pro větší variabilitu, celkem je zde 20 míst (plus 4 v čele). Podél stěn pod šikminou střechy jsou umístěny celkem 4 pracovní stoly a kopírka. Na vstupní stěně je osazena vestavná skříň, jejíž součástí jsou věšákové stěny s úložným prostorem, uzamykatelné skříňky na administrativu a osobní věci a regálové police na administrativu a kancelářské potřeby.

V rámci interiéru je zadní ¼ oddělena příčkou ve středové části mezi sloupy a je zde vytvořena soukromá zóna s kuchyňkou pro menší jednání. Je zde dvojice sedaček s konferenčním stolem, menší sezení s křesílky a kulatým stolem. Blok kuchyně je doplněn o vestavnou sestavu pultu s nízkými barovými židličkami s knihovnou, vedle dveří pak o věšákovou stěnu s úložným prostorem. Strop nad průvlaky je vymalován tmavě šedou barvou a jsou zde spuštěna liniová svítidla osazená rovnoběžně s hřebenem. Odtah od kuchyňské linky je zde přiznaný a nachází se v horní části prostoru, proto bude nalakován tmavě šedou barvou jako podhled v tomto místě.

Soukromá a jednací část je od sebe oddělena laťovou stěnou, po stranách (v šikmině) jsou latě s mezerou a tedy částečně průhledné, ve středové části jsou lepeny na příčku (bez průhlednosti). Latě jsou na bázi dřeva se světle šedým matným lakem na povrchu. Na osu stěny (pod hřebenem) je ze strany jednacího stolu přisazeno výsuvné plátno pro projekci, ze soukromé části je do obkladu vložena velkoformátová fotografie na plátně v černobílém provedení. Tématem fotografie je významná lokalita okolí školy, například Břevnovský klášter. Na laťovanou stěnu navazují 4 šedě lakované kabelové žlaby (barva jako latě stěny) které podélně prochází celou místností. Ty slouží k rozvodu elektřiny pro světla, vedení potrubí s chladivem a odvodu kondenzátu z VZT jednotek, zároveň na nich jsou kotveny závěsné čtverce osvětlení.

Barevnost sborovny je v odstínech šedé, světle šedá podlaha a nábytek, šedé jednací židle a akcenty nábytku, tmavě šedá malba na sloupech a stropu v soukromé části. V prostoru budou umístěny čtyři květináče s většími interiérovými rostlinami. Další barevnost bude dodána provozním vybavením a zabydlením interiéru.

Přípojná místa ZTI a elektro

V rámci interiérové dokumentace budou realizovány kuchyňky v místnostech 2.13 a 2.17. Stavbou budou připraveny přípojovací body ZTI, připojení spotřebičů plus případné rozvody za nábytkem budou realizovány v rámci kuchyně (interiér). Veškeré hlavní osvětlení místností bude realizováno stavbou a není předmětem realizace interiéru (zde je uvedeno pouze pro celistvost návrhu), doplňkové osvětlení bude realizováno, stavbou budou připravena přípojná místa. Zásuvky v kuchyňkách, které nejsou pohledové a slouží pro připojení spotřebičů, budou nachystány stavbou. Zásuvky které jsou nad kuchyňskou linkou a budou podloženy krycím panelem budou instalovány v rámci realizace interiéru. Stavbou budou pouze nachystány vývody.

Malby a tapety

Výmalby a tapety v prostoru chodby 2.12 budou realizovány v rámci stavby,

zde jsou uvedeny pouze pro vizuální návaznost.

d plus
PROJEKTOVÁ A INŽENÝRSKÁ A.S.

NÁZEV PROJEKTU:
STUDIE RD REJKOVICE - Č.P. 45, K.Ú. REJKOVICE

NÁZEV VÝKRESU:

TEXTOVÁ ČÁST

Půdní vestavba 4.NP

Koncepce

Třídy jsou koncipovány prakticky v základních barvách, na které reaguje nejen mobiliář, ale také vertikální dekor v jednotlivých místnostech společně s podlahovou krytinou. Na každou třídu byla vybrána tematicky jedna základní barva. V kompozici s bílými stěnami zároveň vytváří v prostoru zdravou hravost. Zvolili se 3 barvy - žlutá, zelená a modrá. Tři ze 4 tříd je orientováno na jižní stranu, tudíž jsme jim přiřadili barvy chladnější. Naopak třída orientovaná na východ je tematicky laděná do žluta. Dále jsme k základním barvám přiřadili jednu neutrální, která vizuálně propojuje jednotlivé třídy. Jedná se o světle šedou barvu (RAL 7038). Projevuje se ve vertikálních dekorech na stěnách, v barevnosti skříněk pro žáky, a také v keramickém obkladu u umyvadla.

Mobiliář tříd je tvořen z lavic, židlí a úložného prostoru. Kovová konstrukce lavic a židlí reaguje na základní barvu, která byla místnosti přiřazena. Žákovské stoly jsou rozměru 1300x500mm a 1800x800mm a kantorské stoly 1300x650mm. Pracovní deska stolů je bílošedá (RAL 9016). Židle pro studenty volíme jako nastavitelné a odpovídají velikosti 5-7. Kantorské židle jsou odlišeny čalouněným sedákem a opěrkou.

Třída 4.01

Žlutá třída (RAL 1018), tedy třída orientovaná na západ, pojme 30 studentů. Dispozice tříd je řešena v 5 řadách po 6 místech. Vlivem užšího prostoru se žáci budou usazovat v řadě po 2 nebo po 4. Ve žlutém provedení zde najdeme podnoží žákovských lavic i kantorského stolu, veškerých židlí a barevných vertikálních pruhů. Dané pruhy v místnosti jsou umístěny u umyvadla a na vysunutém výklenku. Úložné prostory se nachází na protější stěně od katedry. Jedná se o vestavné skřínky s uzamykatelnými dvířky pro pomůcky, horní deska je ve výšce lavic a je uzpůsobena k sezení. Po vybavení polštářů tvoří odpočinkové místo pro studenty mimo výuku. Barevné provedení úložného systému odpovídá barvě keramického obkladu (šedá RAL 7038). Podlaha je jednotná z PVC ve žlutém odstínu s texturou (ref. výrobek RUBY 70 Yellow), soklová lišta PVC výška 60mm tloušťka 5mm. PVC i lišta budou ukotveny lepením k podkladu.

Studovna 4.02

Po obvodu místnosti jsou umístěny vysoké knihovny, centrální část pak zabírá dlouhý stůl s 12 místy k sezení. Na středovém pilíři mezi okny jsou osazeny velké hodiny (samostatná čísla a ciferník kotveny na stěnu). Podobně jako v jídelně je i zde zobrazeno téma času. Nad knihovnami po obvodu celé místnosti je vedena vodorovná antracitová linie tl. 25mm ve výšce 2650mm, která reprezentuje časovou osu. Na této ose lze najít body, kde budou vyznačeny významná literární díla společně s jejím autorem a datem vydání. Osa i texty jsou malovány na stěnu antracitovou malbou.

Místnost je vybavena dvěma pracovními stoly o rozměru 2000x800 a 12 plastovými židlemi. 7 béžových židlí, 3 zelené a 2 oranžové. Stůl 1200x600mm společně s kancelářskou židlí je určené pro knihovníka. Dále zde najdeme 2 vestavěné policové sestavy, kde se budou ukládat knihy nebo časopisy. Provedené z dřevotřískových desek s dekorem dřevěné dýhy. Nad dvojicí stolu jsou centrálně umístěny tři závěsná světla - oranžové, šedé a zelené. U hlavního vstupu do místnosti budou stát 2 otevřené knihovny. Jedna slouží na vrácené knihy a druhá (před vstupem do místnosti) má funkci „veřejné“ půjčovny.

Podlaha je jednotná z PVC v béžovém odstínu s texturou (ref. výrobek RUBY 70 Light Grege), soklová lišta PVC výška 60mm tloušťka 5mm. PVC i lišta budou ukotveny lepením k podkladu.

Třída s pódium 4.04

Recitační, popř. divadelní třída je laděná do béžovo žluté barvy. Rozvržení lavic je ve 4 řadách po 6 místech, celkem 24 samostatných míst k sezení. V daném prostoru se nachází výškový rozdíl podlahy o 370mm, což je pro danou třídu specifické. Vytváří se zde přirozené podium, které je vizuálně i odděleno změnou podlahové krytiny na vyrovnávacích schodech a na čele pódia. Podlaha je z PVC v béžovém odstínu s texturou (ref. výrobek RUBY 70 Middle Grege), soklová lišta PVC výška 60mm tloušťka 5mm. PVC i lišta budou ukotveny lepením k podkladu. Opět v dané místnosti je dodržena koncepce, kde podnoží mobiliáře barevně odpovídá zvolené základní barvě.

Zelená třída 4.06

Dispoziční řešení zelené (RAL 6018) třídy umožňuje skupinové práce a podpořit týmového ducha. Nachází se zde čtyři dvojice stolů, které vytváří jednotlivá „hnízda“. U jedné této dvojice stolů je možné usadit 8 žáků, což dohromady tvoří 32 míst. V dané místnosti jsou použity lavice větších rozměrů, aby bylo možné usadit žáka do čela lavice. Jedná se o stůl 1800x800mm. Židle zde nejsou typické školní, ale polymerové stohovatelné židle v zelené barvě. Úložné prostory se nachází jednal na protější stěně od katedry. Jedná se o vestavné skřínky s uzamykatelnými dvířky pro pomůcky, horní deska je ve výšce lavic a je uzpůsobena k sezení. Po vybavení polštářů tvoří odpočinkové místo pro studenty mimo výuku. Dále je zde pak vysoká skříň ve výklenku ve zdivu. Barevně je nábytek světle šedé barvy. Žáci v rámci výuky mohou využít podlahového přívodu elektřiny.

Výhodou této třídy je nejen nejvyšší kapacita ale také 6 podlahových krabic s přívodem elektřiny

Podlaha je jednotná z PVC v zeleného odstínu s texturou (ref. výrobek RUBY 70 Spring Green), soklová lišta PVC výška 60mm tloušťka 5mm. PVC i lišta budou ukotveny lepením k podkladu.

Světle modrá třída 4.07

Mobiliář modré učebny (RAL 5014) je tvořen lavicemi o 1800x800mm, které jsou ve dvou řadách podél delších stěn místnosti. Katedra je pak v centrální části u sestavy stolů. Daná dispozice je vhodná k práci za počítačem, či na vlastním stole, která je doplněna skupinovými pokusy v centrální části. Celkem se zde nachází 24 míst. Židle zde nejsou typické školní, ale polymerové stohovatelné židle v modré barvě. Úložné prostory se nachází jednal na protější stěně od katedry. Jedná se o vestavné skřínky s uzamykatelnými dvířky pro pomůcky, horní deska je ve výšce lavic a je uzpůsobena k sezení. Po vybavení polštářů tvoří odpočinkové místo pro studenty mimo výuku. Dále je zde pak vysoká skříň ve výklenku ve zdivu. Barevně je nábytek světle šedé barvy. Žáci v rámci výuky mohou využít podlahového přívodu elektřiny.

Podlaha je jednotná z PVC v odstínu modré s texturou (ref. výrobek RUBY 70 Fresh Blue), soklová lišta PVC výška 60mm tloušťka 5mm. PVC i lišta budou ukotveny lepením k podkladu.

Malby a tapety

Výmalby ve třídách 4.01, 4.04, 4.06, 4.07 budou realizovány v rámci stavby, zde jsou uvedeny pouze pro doplnění koncepce.

d plus
PROJEKTOVÁ A INŽENÝRSKÁ A.S.

NÁZEV PROJEKTU:
STUDIE RD REJKOVICE - Č.P. 45, K.Ú. REJKOVICE

NÁZEV VÝKRESU:

TEXTOVÁ ČÁST

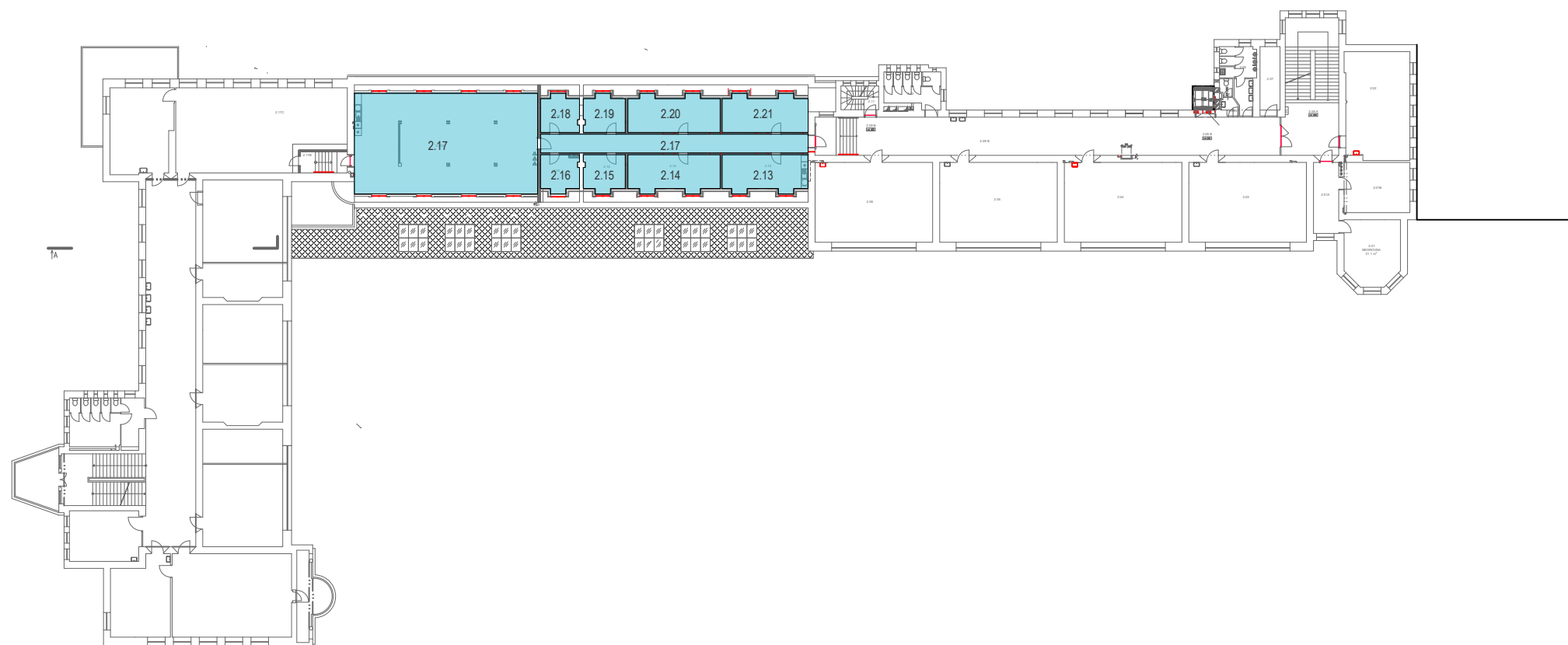

2. NP

č.m. 2.12-2.21

PŮDORYS

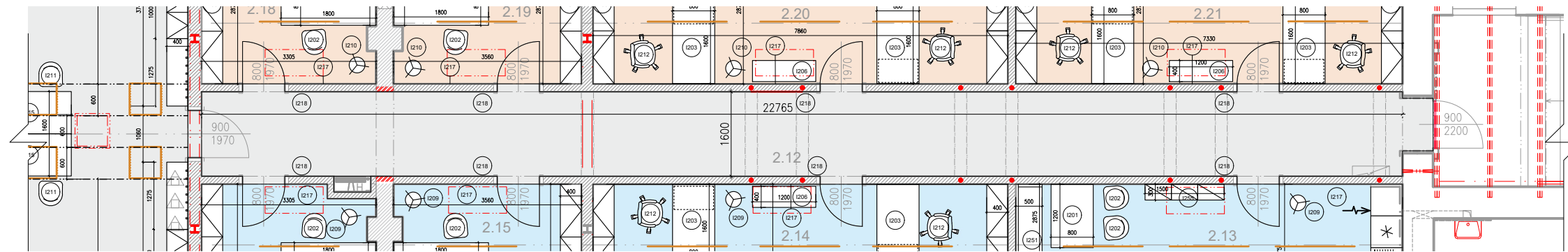

POHLEDY NA STĚNY

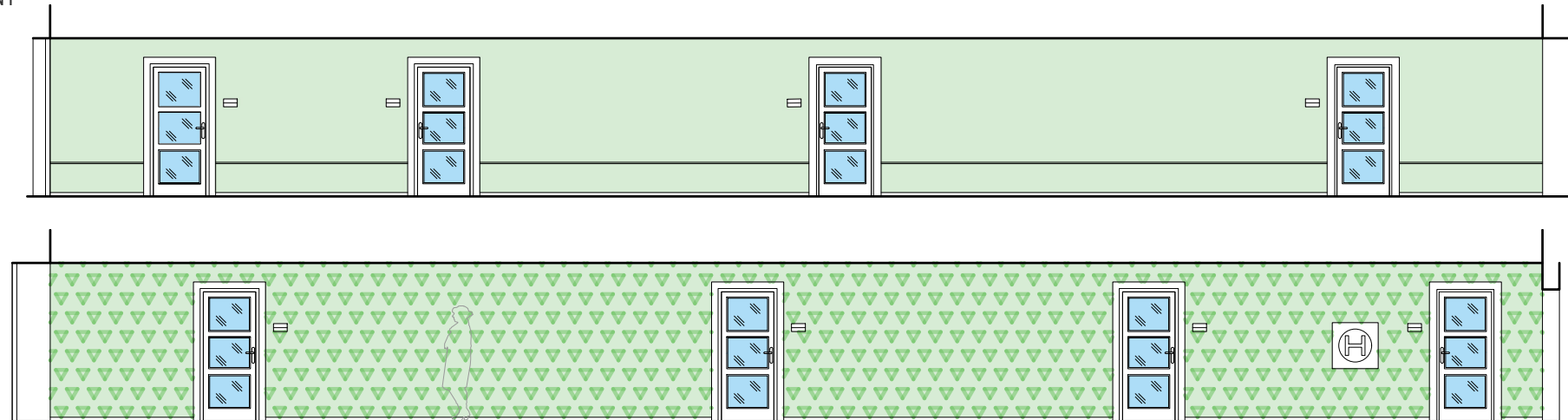

ZÁKLADNÍ MÍRY

PLOCHA MÍSTNOSTI: 38,06m²

VÝŠKA MÍSTNOSTI: 2,4m

JIŽNÍ STĚNA: VLIESOVÁ TAPETA S FLORÁLNÍM MOTIVEM (ZELENOŠEDÁ)

SEVERNÍ STĚNA: ZELENÁ TAPETA (BARVA ODPOVÍDAJÍCÍ TEXTUROVANÉ TAPETĚ)

PODLAHA: LIGHT GREY, RUBY 70

DVEŘE DO KABINETŮ: BÍLÉ OBLOŽKOVÉ S

TROJITÝM MATNÝM PROSKLENÍM

DVEŘE DO SBOROVNY: BÍLÉ OBLOŽKOVÉ KAZETOVÉ

VSTUPNÍ DVEŘE: BÍLÉ OBLOŽKOVÉ KAZETOVÉ

LED PÁSEK VE VÝŠCE 50cm NA SEVERNÍ STRANĚ

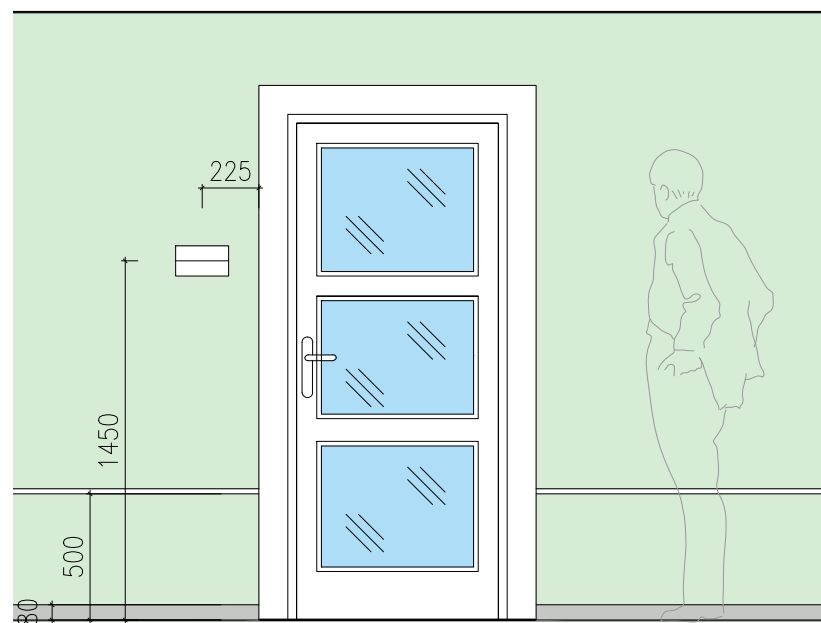

vliesová tapeta listový vzor

vliesová zelená tapeta (dle listů)

zapuštěný LED pásek

světle šedé PVC



Bílé prosklené dveře *



Tapeta listový motiv *



Zelená tapeta *

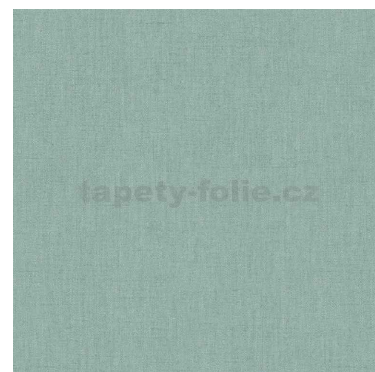

Zapuštěný LED pásek *



Hliníkový infosystém 21x12cm



Barevnost



PONZ. - Nejedná se o dílenskou dokumentaci, dodavatel je povinen vypracovat dílenskou dokumentaci

* prvek není předmětem nabídky interiéru



d plus
PROJEKTOVÁ A INŽENÝRSKÁ A.S.

NÁZEV PROJEKTU:
ZŠ J.A. Komenského - Interiér

NÁZEV VÝKRESU:
2.12 - CHODBA

STR.: 5

MĚŘÍTKO: 1:100

DATUM: 10/2022

PŮDORYS

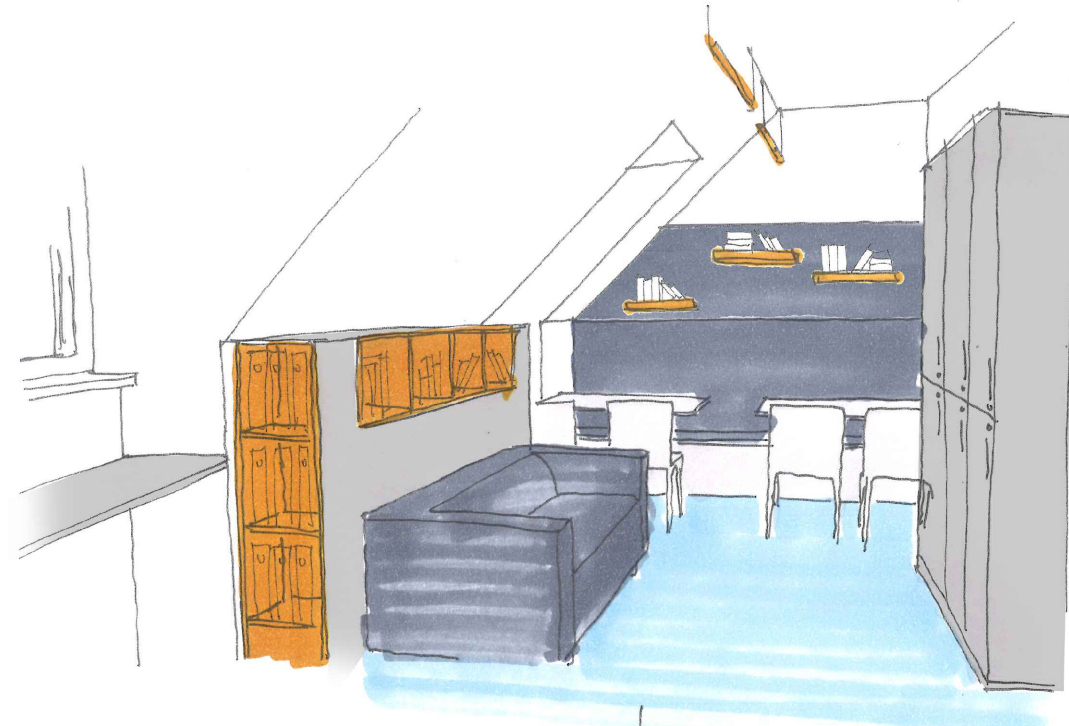
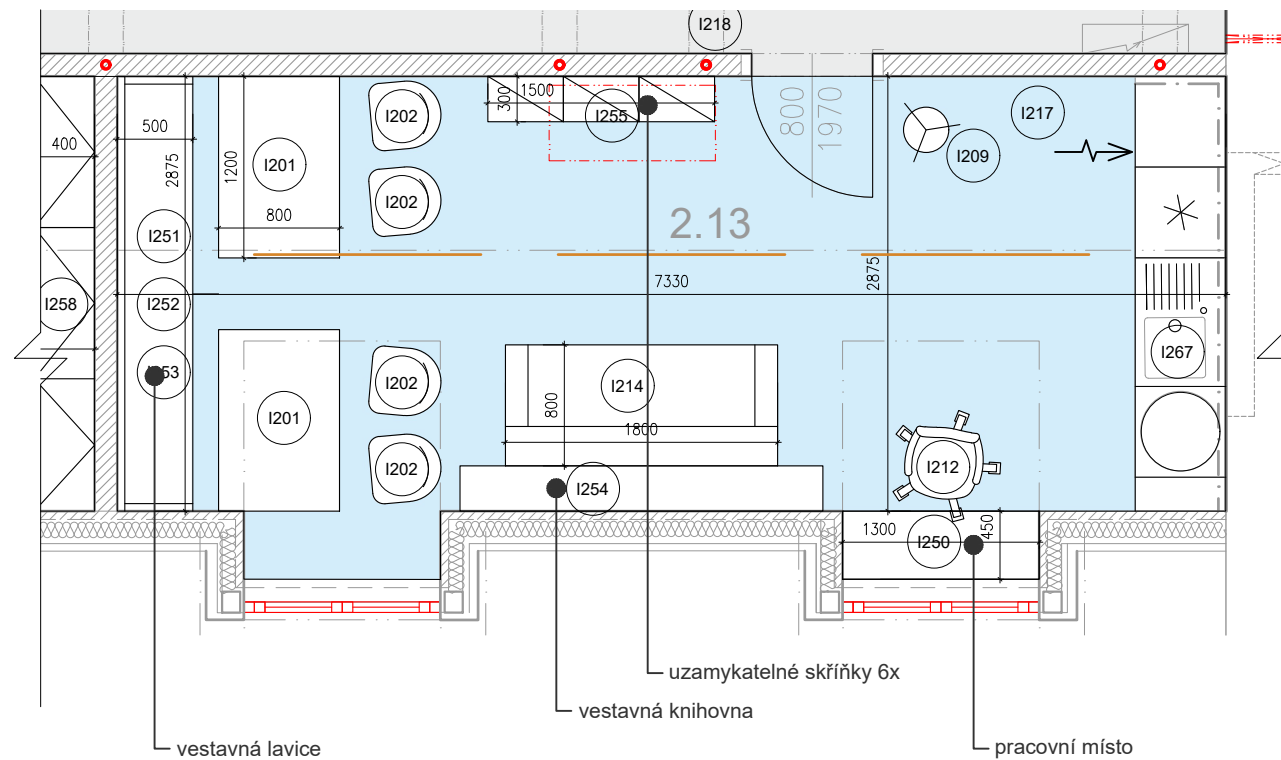

ZÁKLADNÍ MÍRY:

PLOCHA MÍSTNOSTI: 22,2m²

VÝŠKA MÍSTNOSTI: 3,02m

PODLAHA: LIGHT BLUE, RUBY 70

MOBILIÁŘ: SVĚTLE ŠEDÝ RAL 7035

OBKLAD STĚN: TMAVĚ ŠEDÝ, RAL 7036

HORNÍ SKŘÍŇKY, NIKY A POLICE: RAL 1003

ZÁSUVKY A VYPÍNAČE KUCHYŇSKÉ LINKY BUDOU V ANTRACITOVÉ BARVĚ A HRANATÉM DESIGNU NAPŘ. ABB FUTURE LINEAR

POHLEDY NA STĚNY

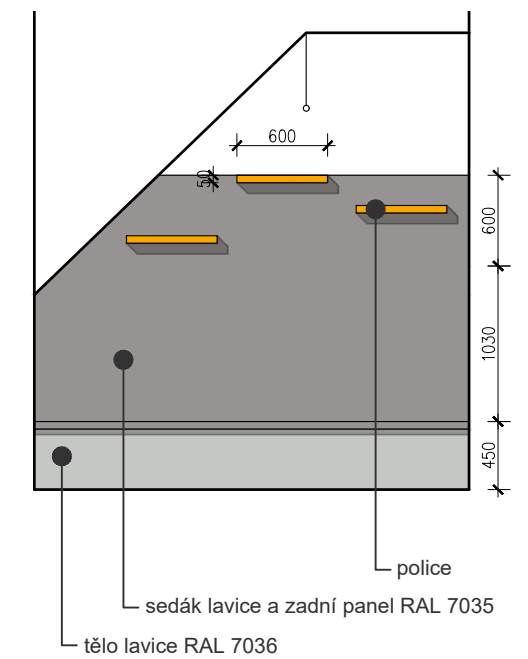
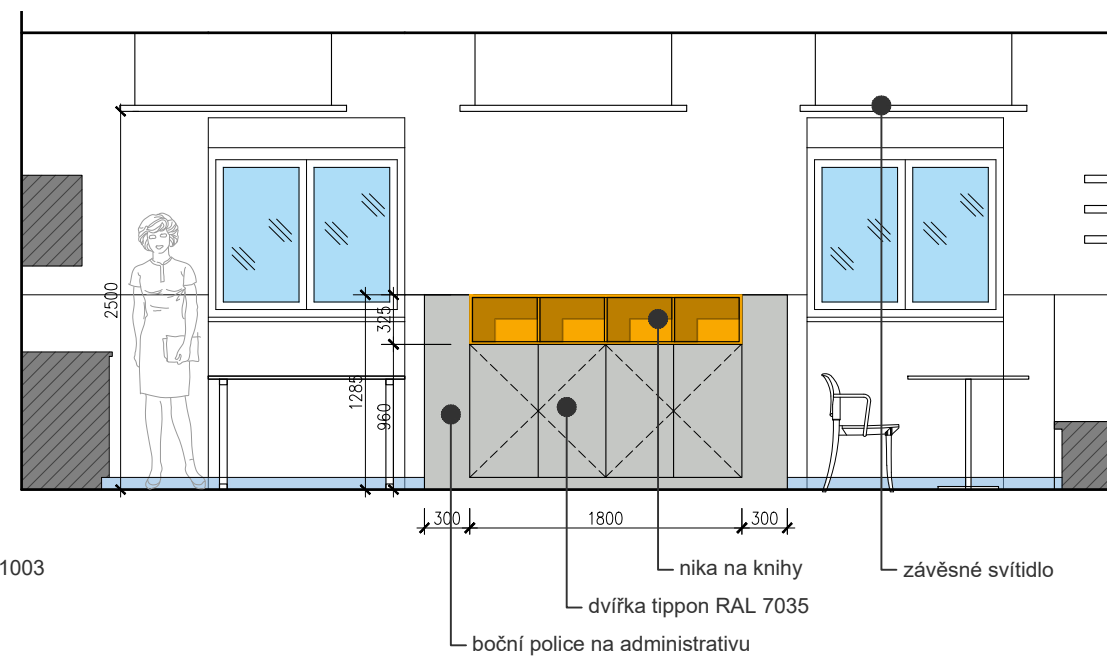
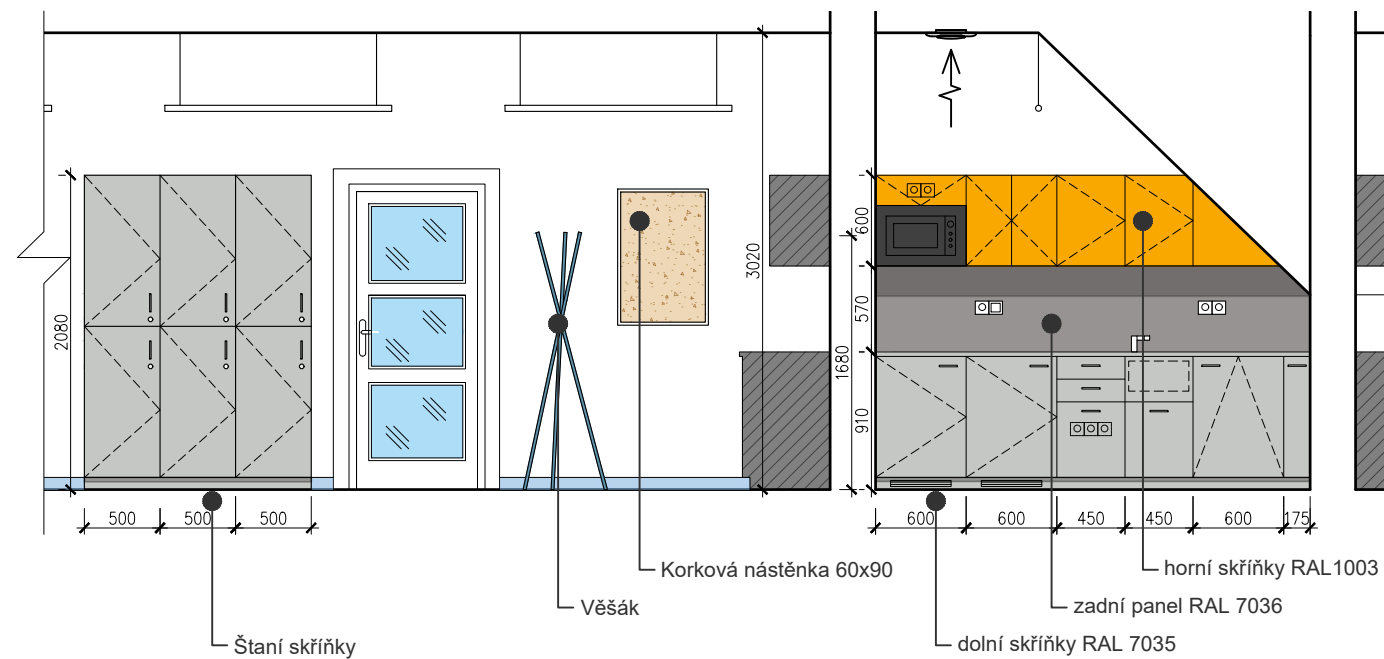

Liniové závěsné svítidlo *

Pohovka

Jídelní židle - šedá

Jídelní stůl

Barevnost

PONZ. - Nejedná se o dílenskou dokumentaci, dodavatel je povinen vypracovat dílenskou dokumentaci
* prvek není předmětem nabídky interiéru



d plus
PROJEKTOVÁ A INŽENÝRSKÁ A.S.

NÁZEV PROJEKTU:
ZŠ J.A. Komenského - Interiér

NÁZEV VÝKRESU:
2.13 - DENNÍ MÍSTNOST

STR.: 6

MĚŘÍTKO: 1/50

DATUM: 10/2022

PŮDORYS

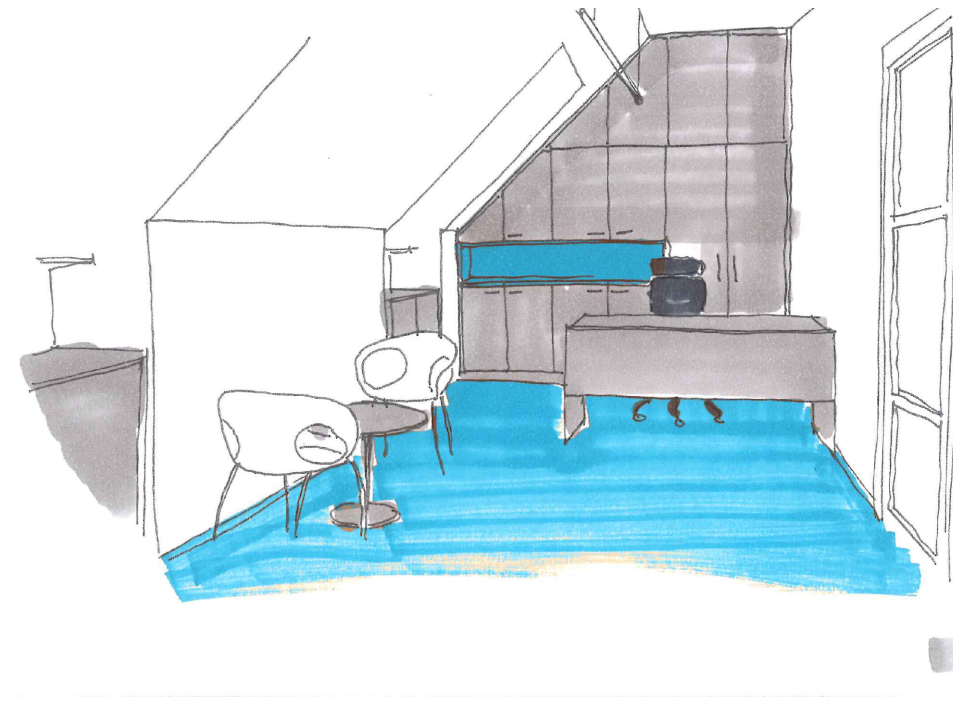
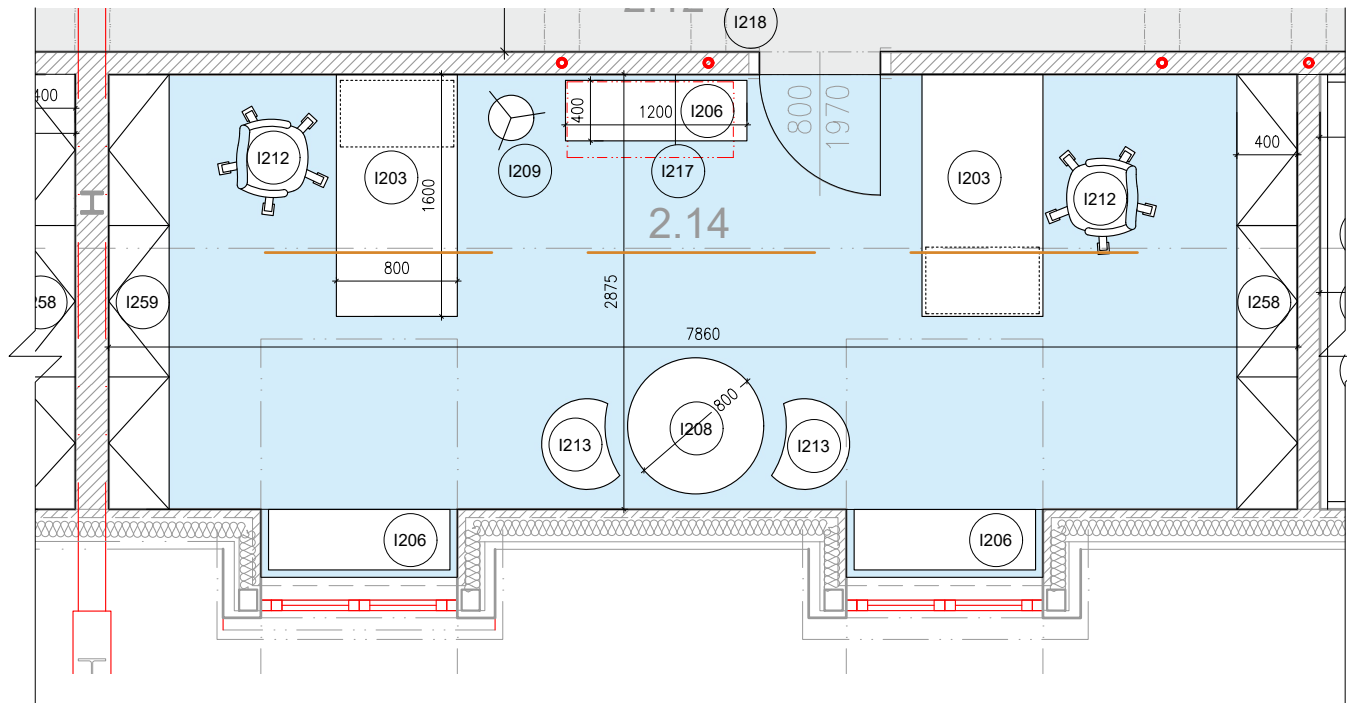

ZÁKLADNÍ MÍRY:
PLOCHA MÍSTNOSTI: 23,73m²
VÝŠKA MÍSTNOSTI: 3,02m
PODLAHA: LIGHT BLUE, RUBY 70
OMÍTKA V BARVĚ BÍLÉ
NÁBYTEK: LAMINÁTOVÉ DTD RAL 7035
NIKA NA ŠANONY: KRONOSPAN 5515

POHLEDY NA STĚNY

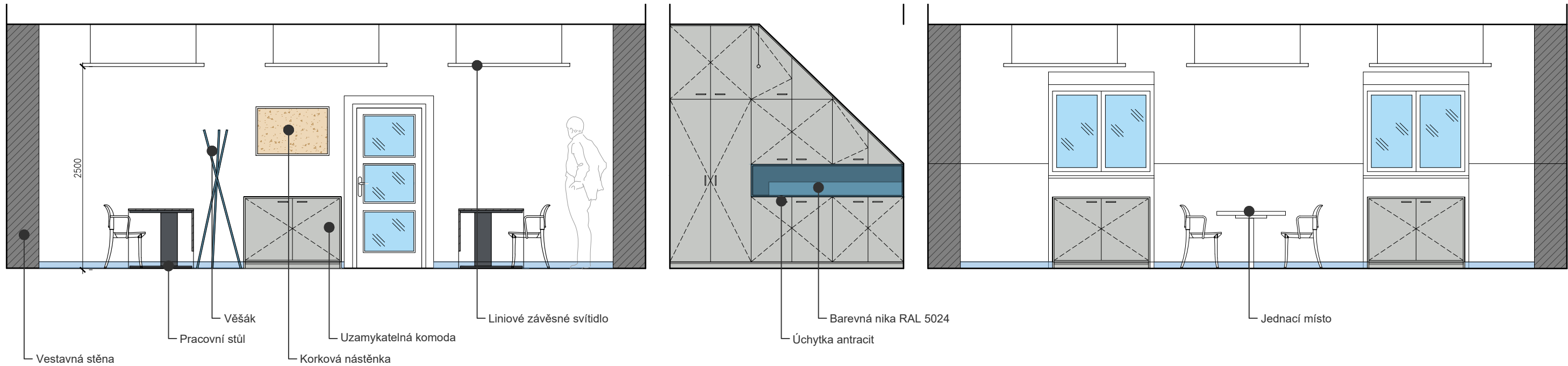

Kancelářská židle



Korková nástěnka



Závěsné liniové svítidlo *



Jednací místo



Barevný věšák



Barevnost

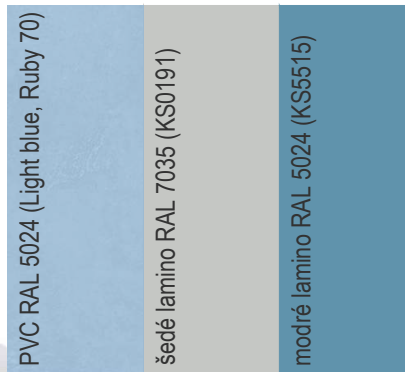

PONZ. - Nejedná se o dílenskou dokumentaci, dodavatel je povinen vypracovat dílenskou dokumentaci
* prvek není předmětem nabídky interiéru



d plus
PROJEKTOVÁ A INŽENÝRSKÁ A.S.

NÁZEV PROJEKTU:
ZŠ J.A. Komenského - Interiér

NÁZEV VÝKRESU:
2.14 - KABINET

PUDORYS

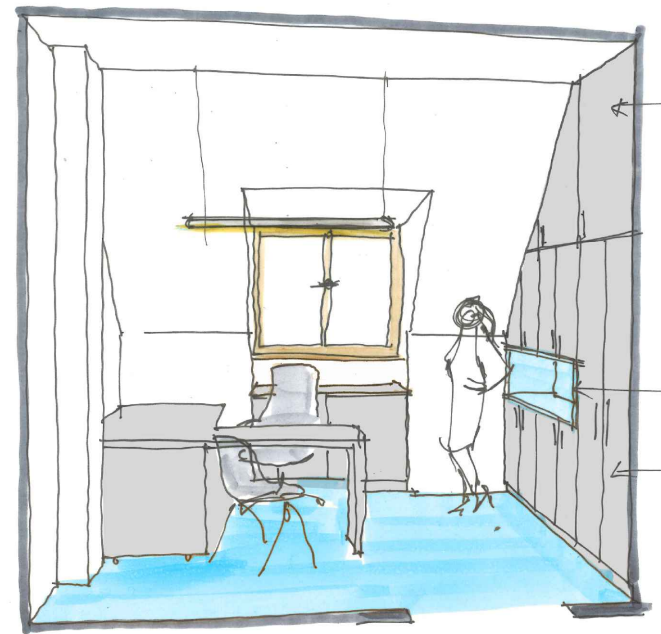
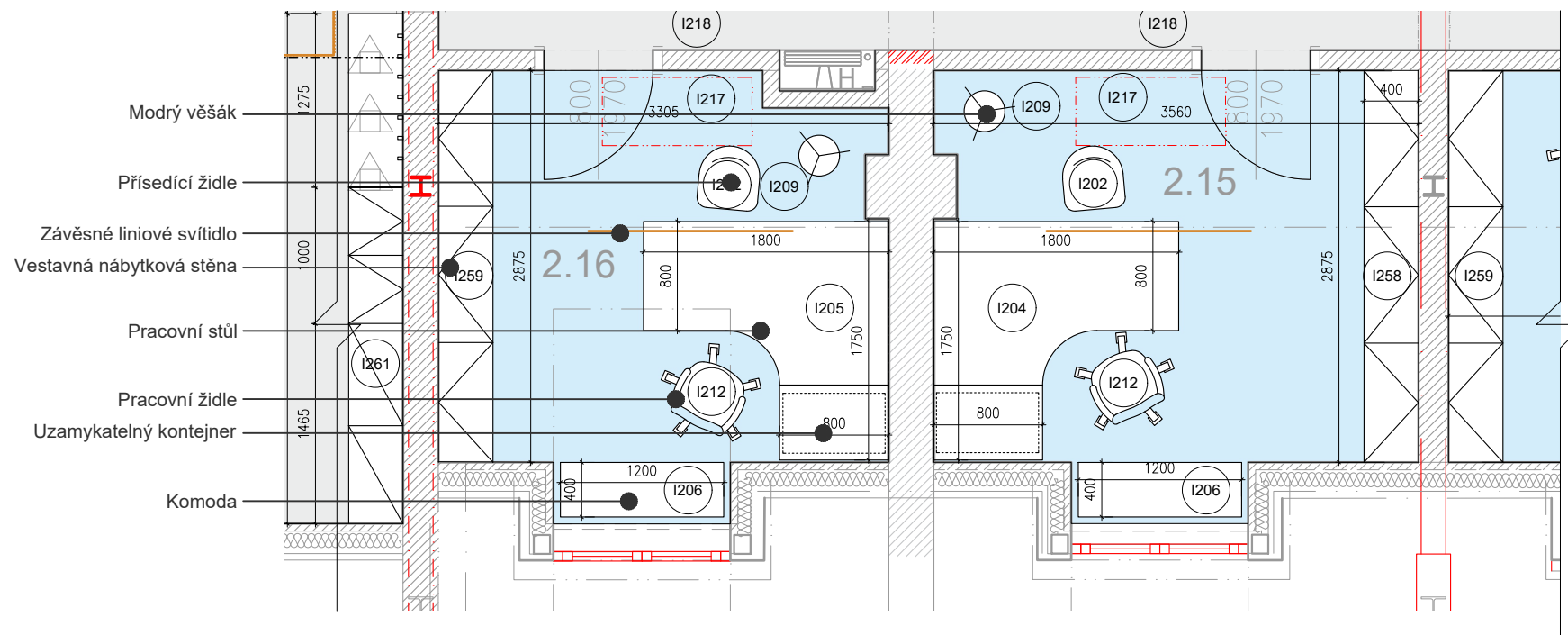

ZÁKLADNÍ MÍRY KABINET 2.15:
PLOCHA MÍSTNOSTI: 10,73m²
VÝŠKA MÍSTNOSTI: 3,02m

ZÁKLADNÍ MÍRY KABINET 2.16:
PLOCHA MÍSTNOSTI: 9,73m²
VÝŠKA MÍSTNOSTI: 3,02m

OMÍTKA V BARVĚ BÍLÉ
NÁBYTEK: LAMINÁTOVÉ DTD RAL 7035
NIKA NA ŠANONY: KRONOSPAN 5515

POHLEDY NA STĚNY

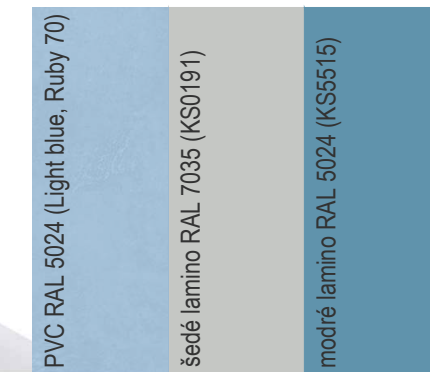
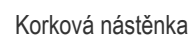
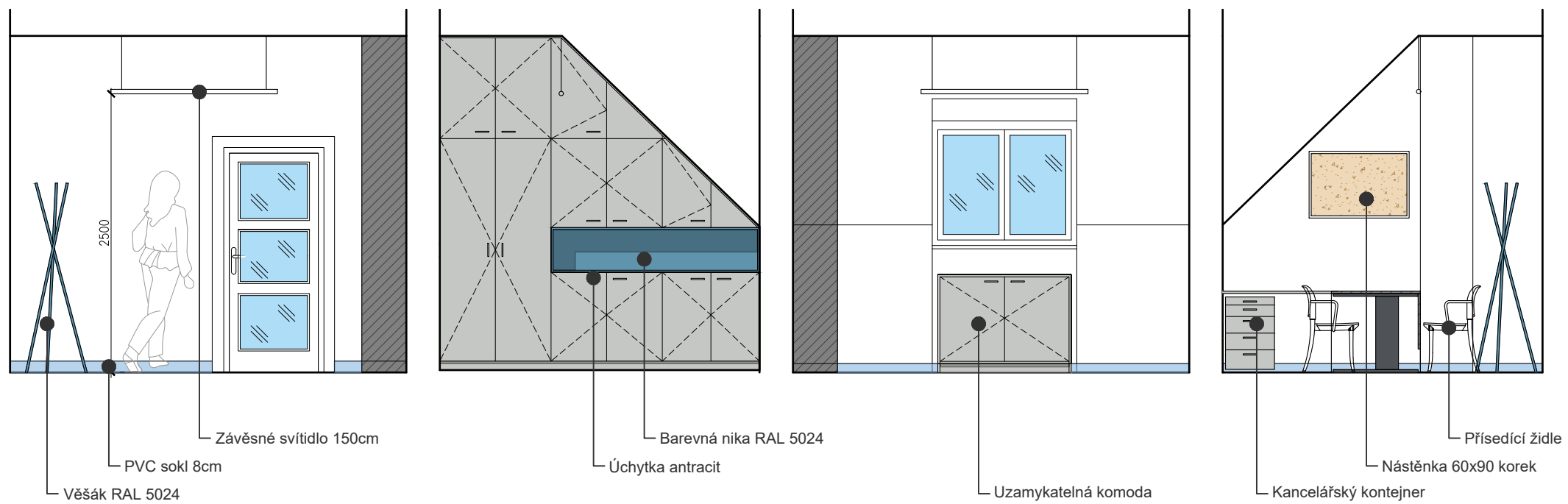

PONZ. - Nejedná se o dílenskou dokumentaci, dodavatel je povinen vypracovat dílenskou dokumentaci
* prvek není předmětem nabídky interiéru



d plus
PROJEKTOVÁ A INŽENÝRSKÁ A.S.

NÁZEV PROJEKTU:
ZŠ J.A. Komenského - Interiér

NÁZEV VÝKRESU:
2.15 A 2.16 - KABINETY

STR.: 8

MĚŘÍTKO: 1/50

DATUM: 10/2022

PŮDORYS

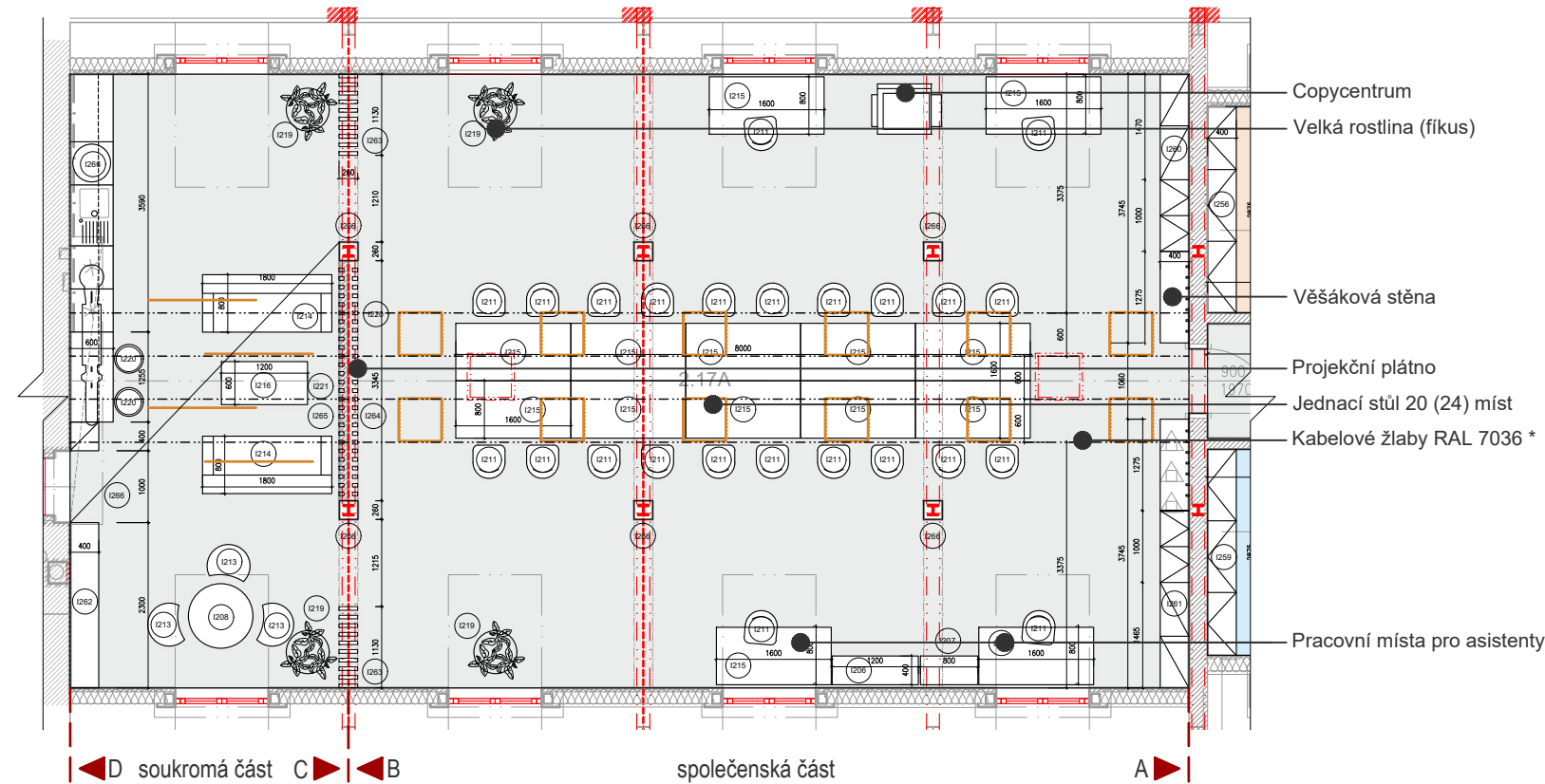

POHLEDY NA STĚNY - společenská část

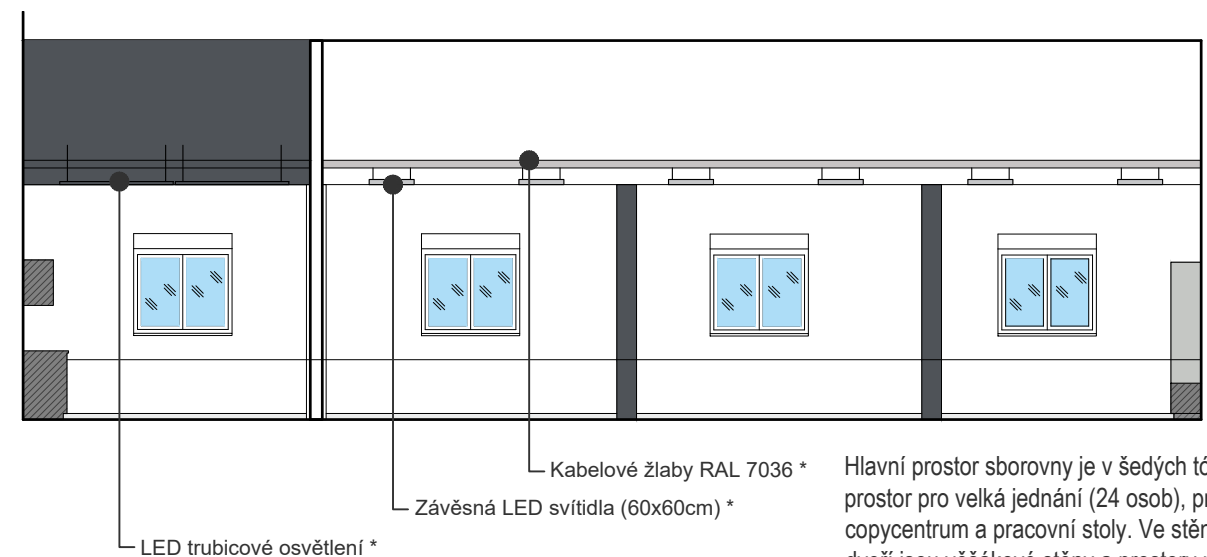
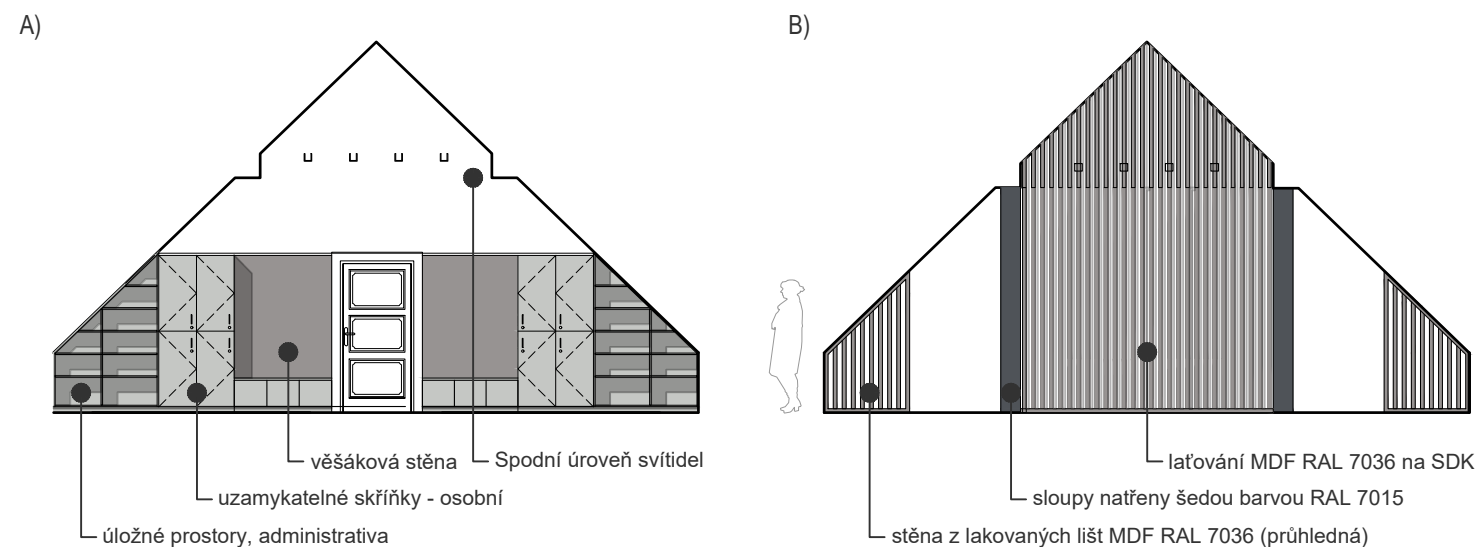

Hlavní prostor sborovny je v šedých tónech a nabízí prostor pro velká jednání (24 osob), projekci na plátno, copycentrum a pracovní stoly. Ve stěně vedle vstupních dveří jsou věšákové stěny a prostory pro uložení osobních věcí a oděvů tak i administrativy, šanonů, papírů a dalších věcí. Prostor je od klidové části oddělen příčkou z lakovaných prken pro větší soukromí.

PONZ. - Nejedná se o dílenskou dokumentaci, dodavatel je povinen vypracovat dílenskou dokumentaci
* prvek není předmětem nabídky interiéru

Konferenční židle - šedá



Pohovka 180x80



Křesílko



Pracovní stůl 160x80



Barevnost



d plus
PROJEKTOVÁ A INŽENÝRSKÁ A.S.

NÁZEV PROJEKTU:
ZŠ J.A. Komenského - Interiér

NÁZEV VÝKRESU:
2.17 - SBOROVNA

STR.: 9

MĚRÍTKO: 1/100

DATUM: 10/2022

PUDORYS

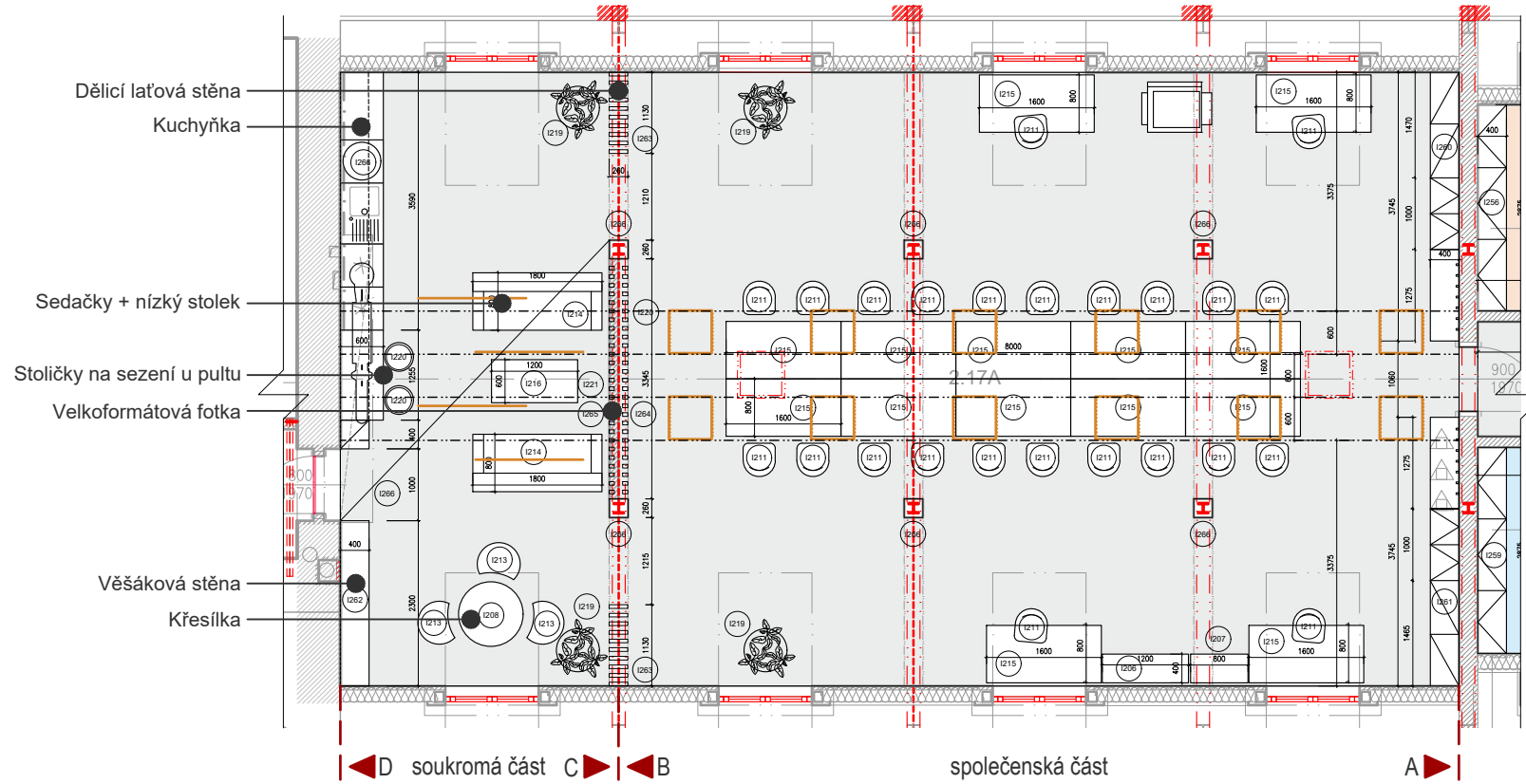

POHLEDY NA STĚNY - soukromá část

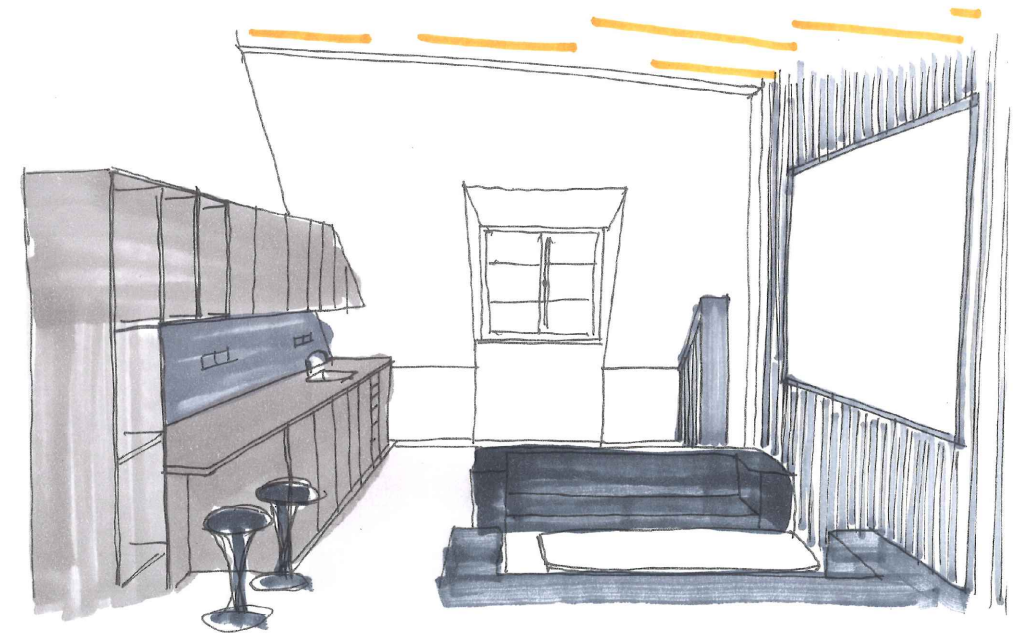
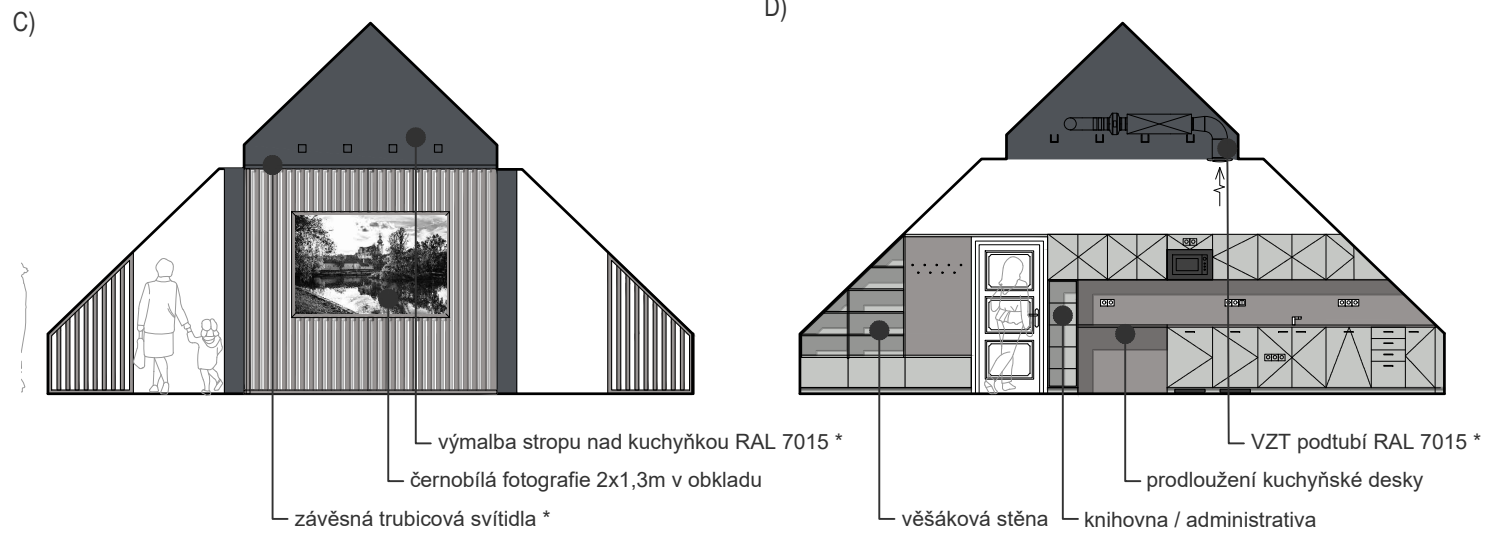

ZÁKLADNÍ MÍRY:
PLOCHA MÍSTNOSTI: 133m2
VÝŠKA MÍSTNOSTI: 4,9m

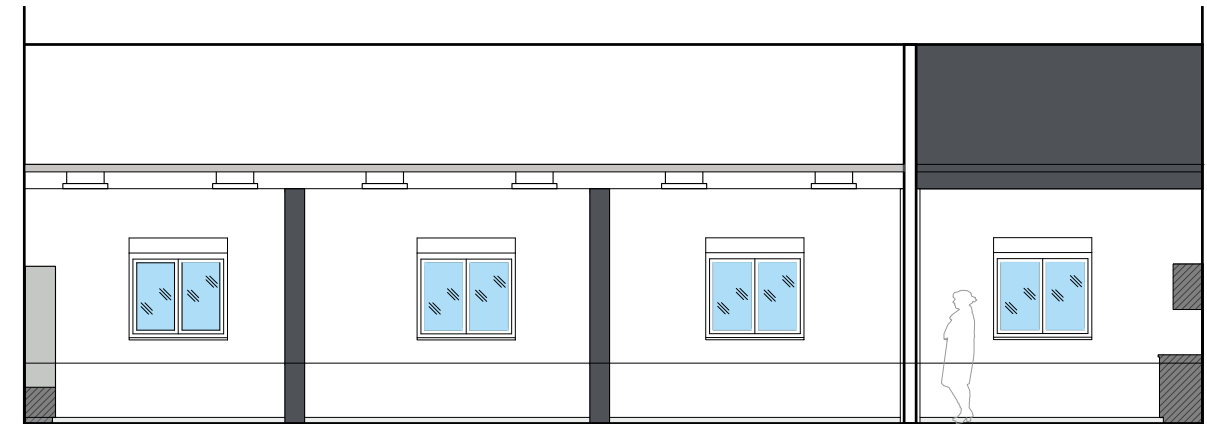

Klidová část sborovny je vybavena kuchyňkou, knihovnou a úložnými prostory pro kabáty, tašky a další příslušenství návštěvníků. Nabízí tři zony sezení, prodlouženou kuch. desku, pohovky s konf. stolem a křesílka u kulatého stolu. Nad pohovkami je umístěna v laťovém obkladu velkoformátová černobílá fotografie Břevnovského kláštera. Horní část nad trámy je vymalována tmavě šedou malbou a jsou pod ní spuštěna liniová svítidla.

PONZ. - Nejedná se o dílenskou dokumentaci, dodavatel je povinen vypracovat dílenskou dokumentaci
* prvek není předmětem nabídky interiéru

Konferenční židle - šedá



Pohovka 180x80



Křesílko



Pracovní stůl 160x80



Barevnost



d plus
PROJEKTOVÁ A INŽENÝRSKÁ A.S.

NÁZEV PROJEKTU:
ZŠ J.A. Komenského - Interiér

NÁZEV VÝKRESU:
2.17 - SBOROVNA

STR.: 10

MĚŘÍTKO: 1/100

DATUM: 10/2022

PŮDORYS

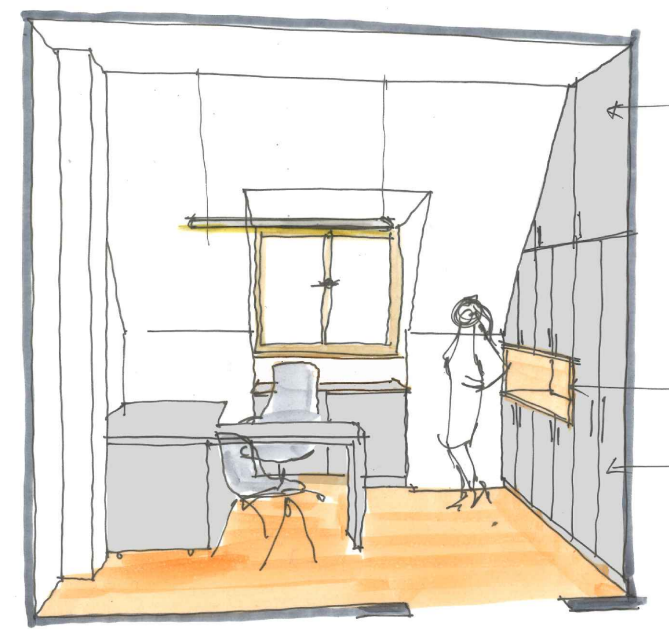
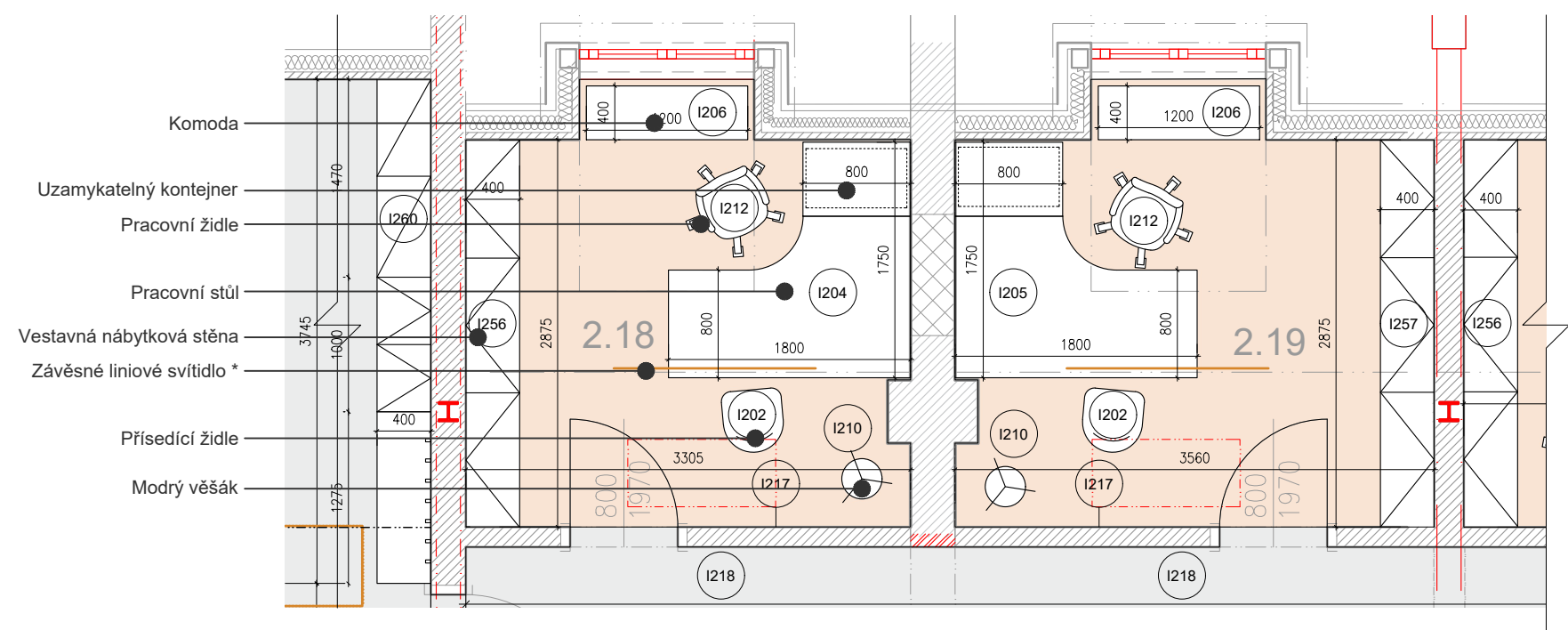

ZÁKLADNÍ MÍRY KABINET 2.18:
PLOCHA MÍSTNOSTI: 10,0m²
VÝŠKA MÍSTNOSTI: 3,02m

ZÁKLADNÍ MÍRY KABINET 2.19:
PLOCHA MÍSTNOSTI: 10,73m²
VÝŠKA MÍSTNOSTI: 3,02m

OMÍTKA V BARVĚ BÍLÉ
NÁBYTEK: LAMINÁTOVÉ DTD RAL 7035
NIKA NA ŠANONY: KRONOSPAN 0132

POHLEDY NA STĚNY 2.18

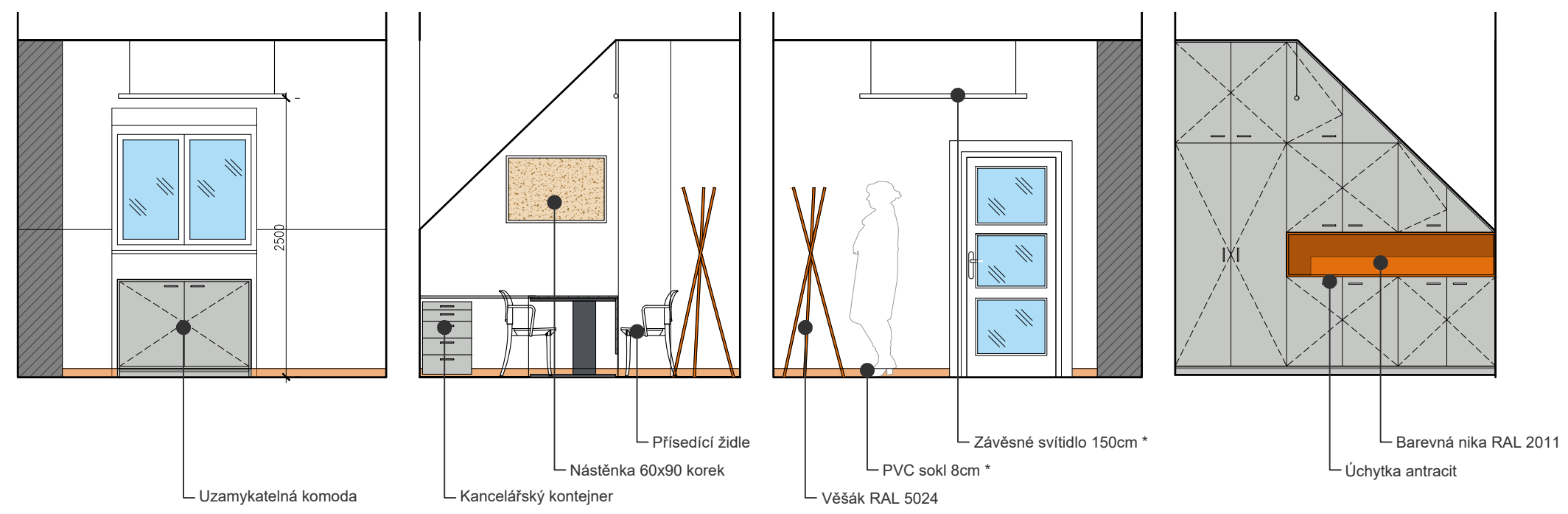

Korková nástěnka



Kancelářská židle



Přisedací židle



Závěsné liniové svítidlo *



Barevný stojací věšák



Barevnost



PONZ. - Nejedná se o dílenskou dokumentaci, dodavatel je povinen vypracovat dílenskou dokumentaci
* prvek není předmětem nabídky interiéru



d plus
PROJEKTOVÁ A INŽENÝRSKÁ A.S.

NÁZEV PROJEKTU:
ZŠ J.A. Komenského - Interiér

NÁZEV VÝKRESU:
2.18 A 2.19 - KABINETY

PŮDORYS

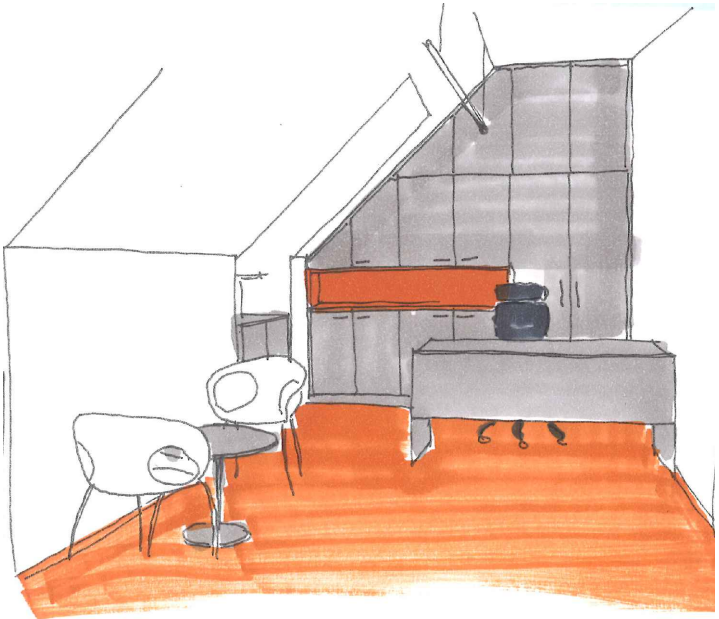
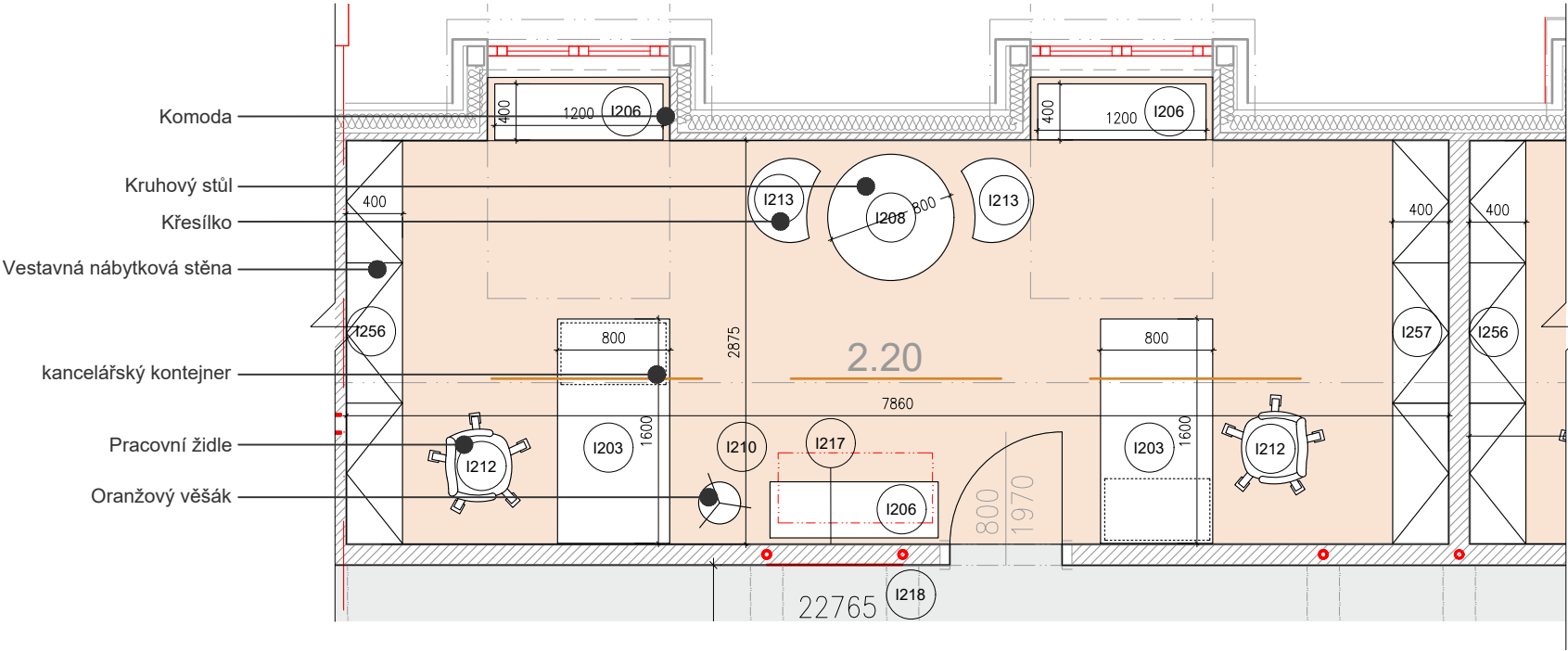

ZÁKLADNÍ MÍRY KABINET 2.20:
PLOCHA MÍSTNOSTI: 23,7m²
VÝŠKA MÍSTNOSTI: 3,02m

OMÍTKA V BARVĚ BÍLÉ
NÁBYTEK: LAMINÁTOVÉ DTD RAL 7035
NIKA NA ŠANONY: KRONOSPAN 0132

POHLEDY NA STĚNY

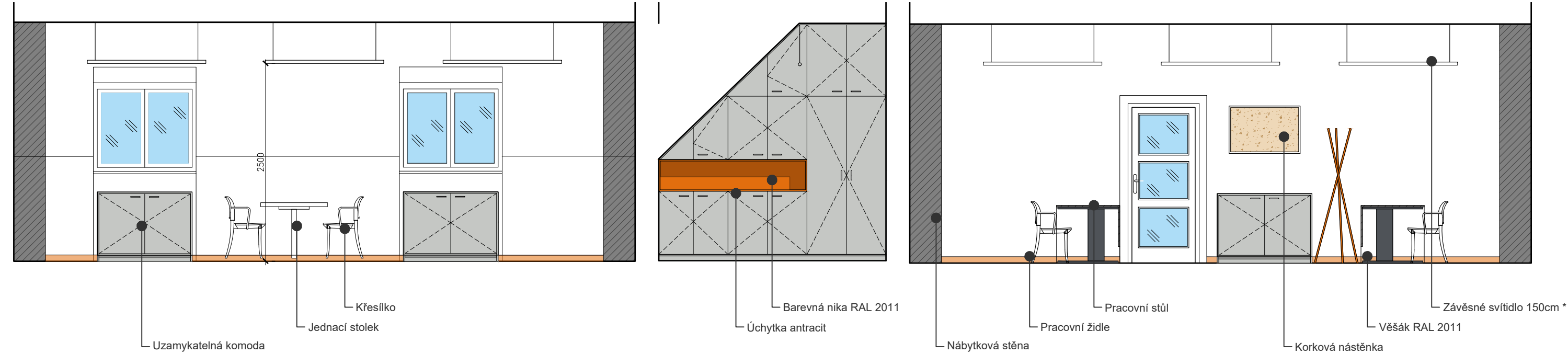

Korková nástěnka



Kancelářská židle



Přisedací židle



Závěsné liniové svítidlo



Barevný stojací věšák



Barevnost



PONZ. - Nejedná se o dílenskou dokumentaci, dodavatel je povinen vypracovat dílenskou dokumentaci
* prvek není předmětem nabídky interiéru



d plus
PROJEKTOVÁ A INŽENÝRSKÁ A.S.

NÁZEV PROJEKTU:
ZŠ J.A. Komenského - Interiér

NÁZEV VÝKRESU:
2.20 - KABINETY

PŮDORYS

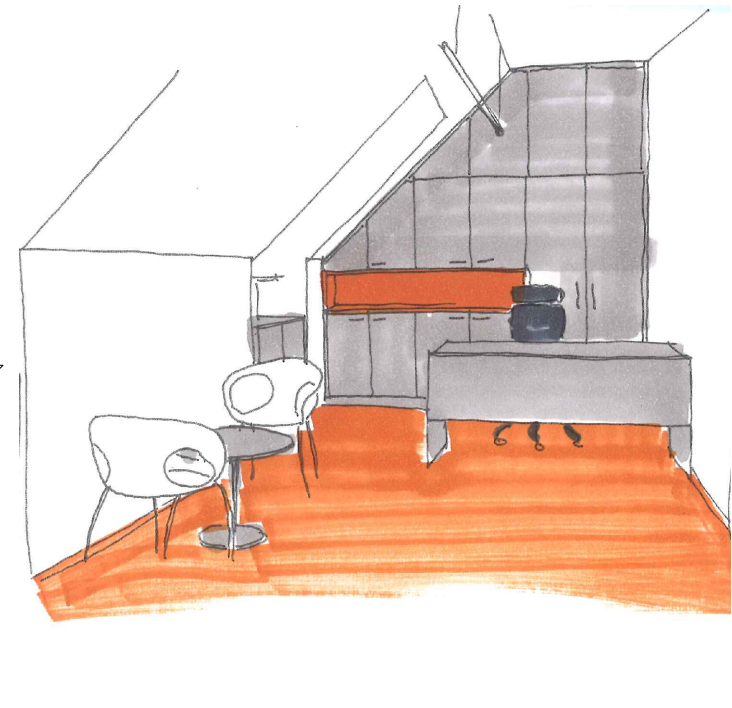
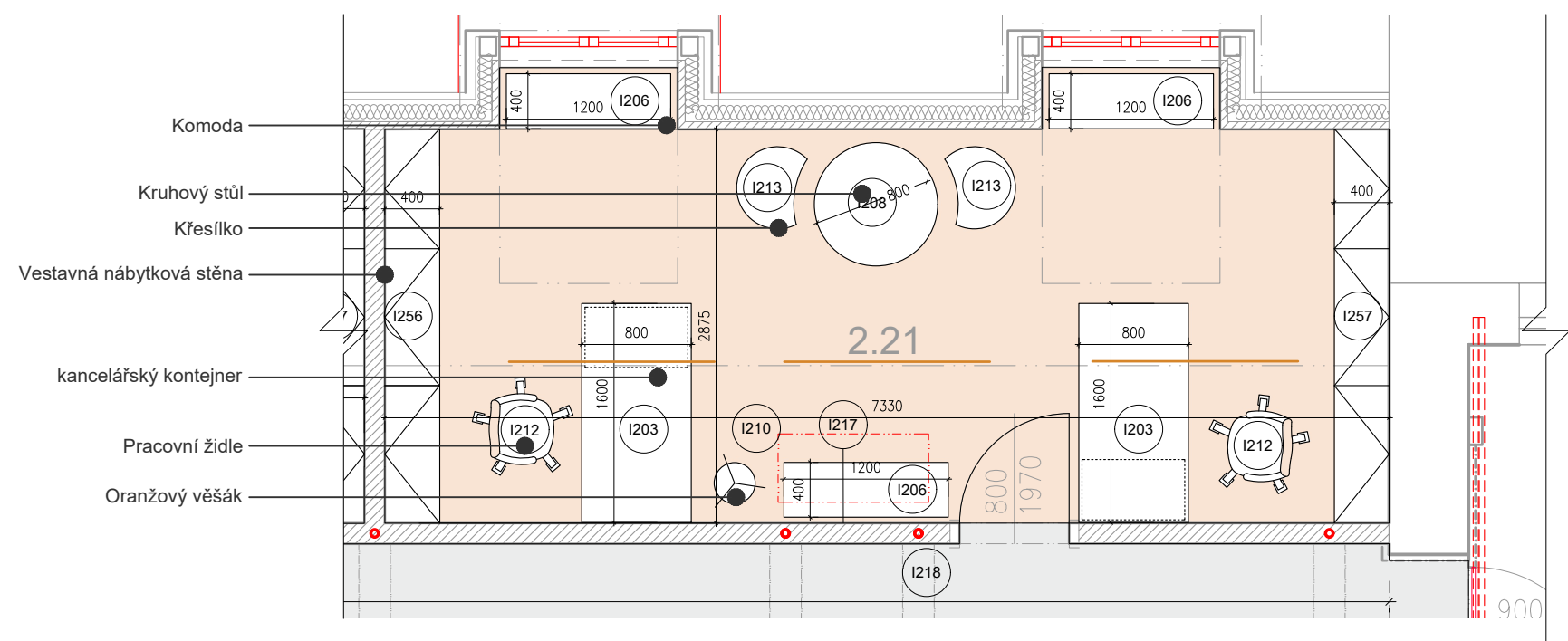

ZÁKLADNÍ MÍRY KABINET 2.21:
PLOCHA MÍSTNOSTI: 22,2m²
VÝŠKA MÍSTNOSTI: 3,02m

OMÍTKA V BARVĚ BÍLÉ
NÁBYTEK: LAMINÁTOVÉ DTD RAL 7035
NIKA NA ŠANONY: KRONOSPAN 0132

POHLEDY NA STĚNY

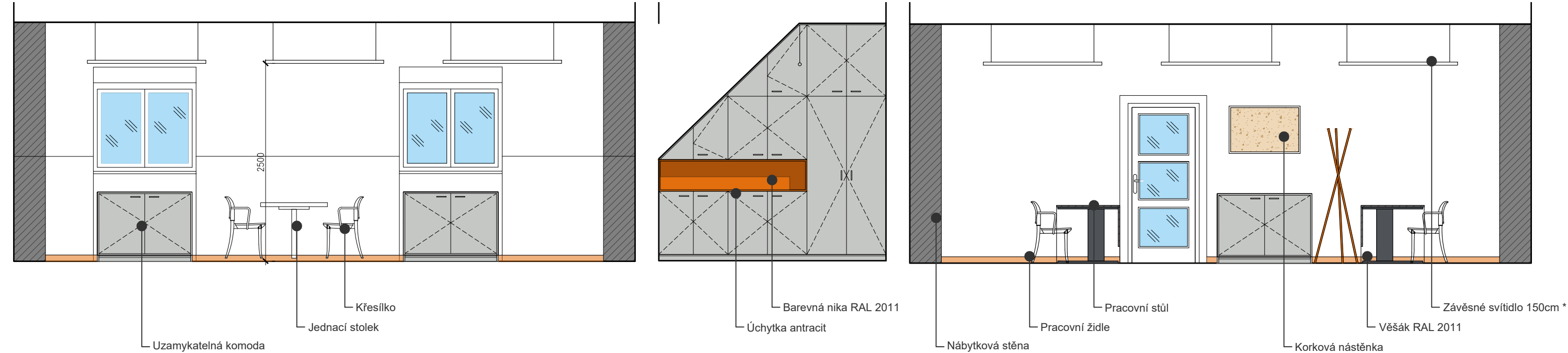

Korková nástěnka



Kancelářská židle



Přisedací židle



Závěsné liniové svítidlo *



Barevný stojací věšák



Barevnost



PONZ. - Nejedná se o dílenskou dokumentaci, dodavatel je povinen vypracovat dílenskou dokumentaci
* prvek není předmětem nabídky interiéru



d plus
PROJEKTOVÁ A INŽENÝRSKÁ A.S.

NÁZEV PROJEKTU:
ZŠ J.A. Komenského - Interiér

NÁZEV VÝKRESU:
2.21 - KABINETY

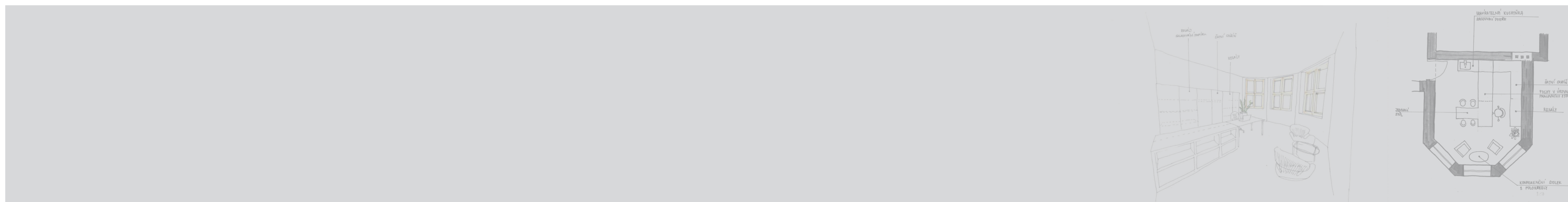
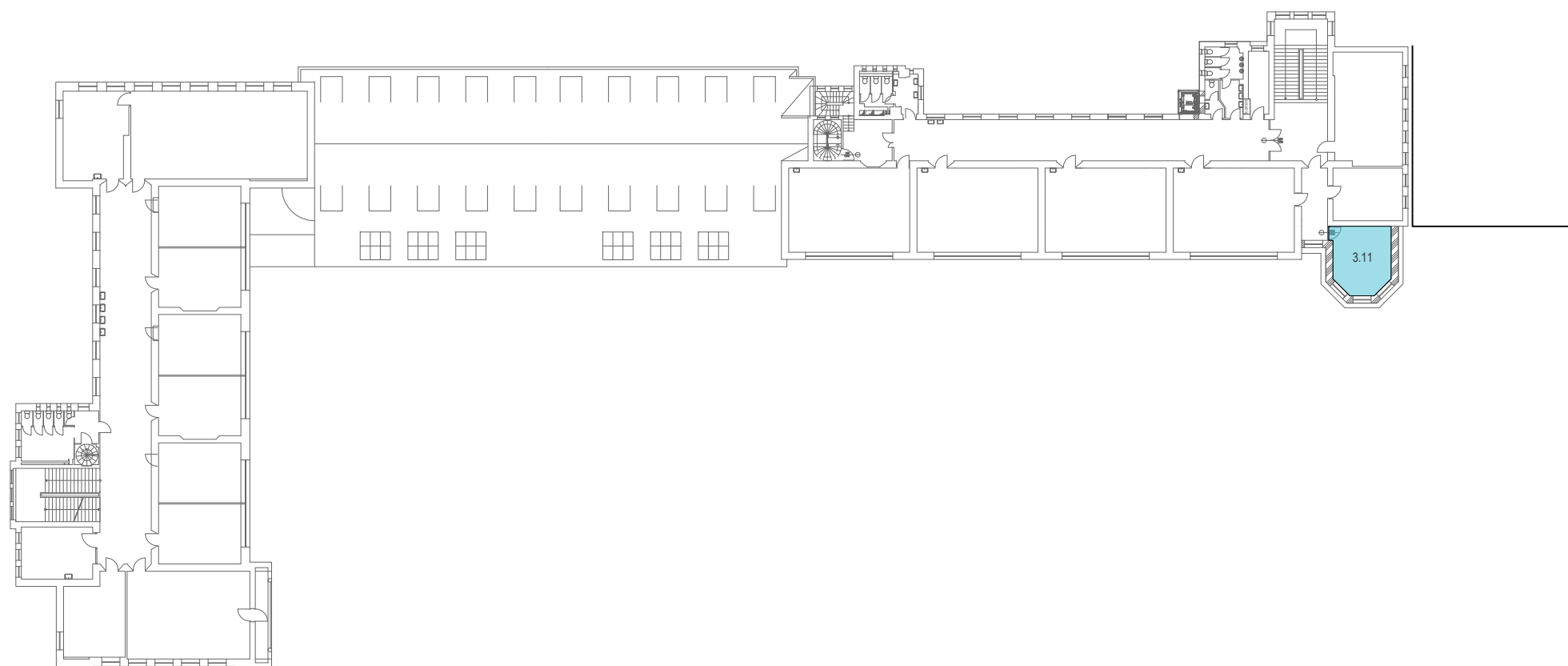

3. NP

č.m. 3.11 - pracovní skici

PŮDORYS

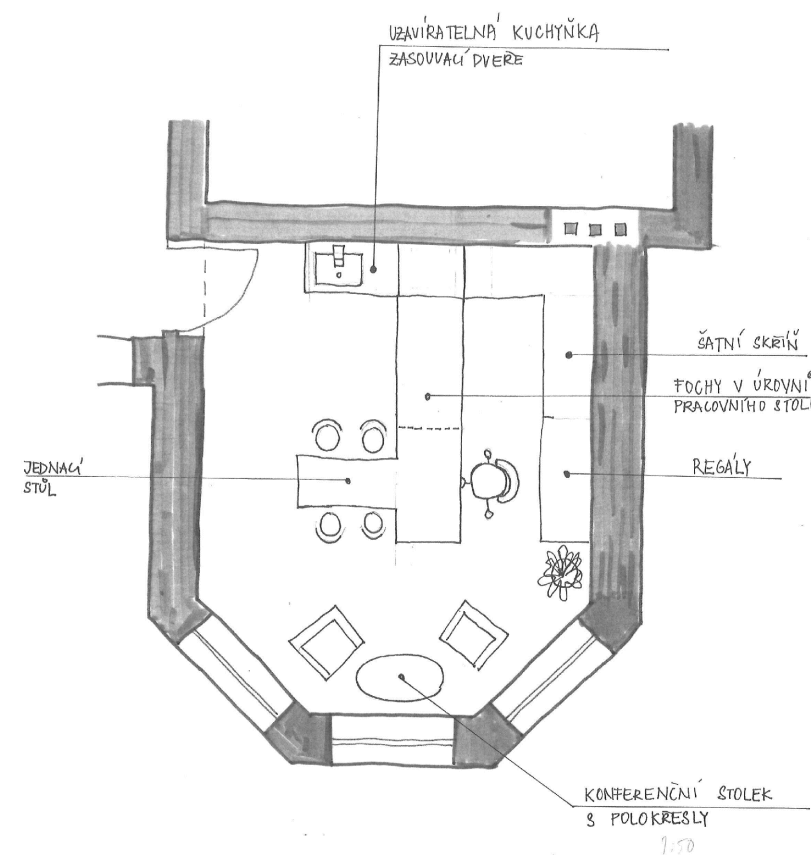

NA PŘÁNÍ KLIENTA PRÁCE POZASTAVENY VE FÁZI NÁVRHU

MOBILIÁŘ:

- KOMBINACE SVĚTLÝCH POVRCHŮ S DŘEVĚNÝM DEKOREM
- POSEZENÍ U OKNA + ZÁVĚSNÉ OSVĚTLENÍ
- KOMBINACE ŠATNÍCH SKŘÍŇ S OTEVŘENÝMI POLICEMI

SKICA NÁVRHU



SKICA NÁVRHU - VARIANTA BEZ JEDNACÍHO STOLU



Osvě

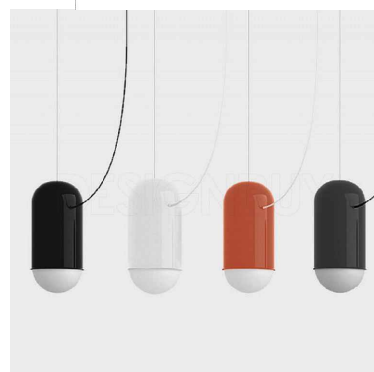

d plus
PROJEKTOVÁ A INŽENÝRSKÁ A.S.

NÁZEV PROJEKTU:
ZŠ J.A. Komenského - Interiér

NÁZEV VÝKRESU:
3.11 - ŘEDITELNA - pracovní skici

STR: 15

MĚŘÍTKO: x/xx

DATUM: 10/2022

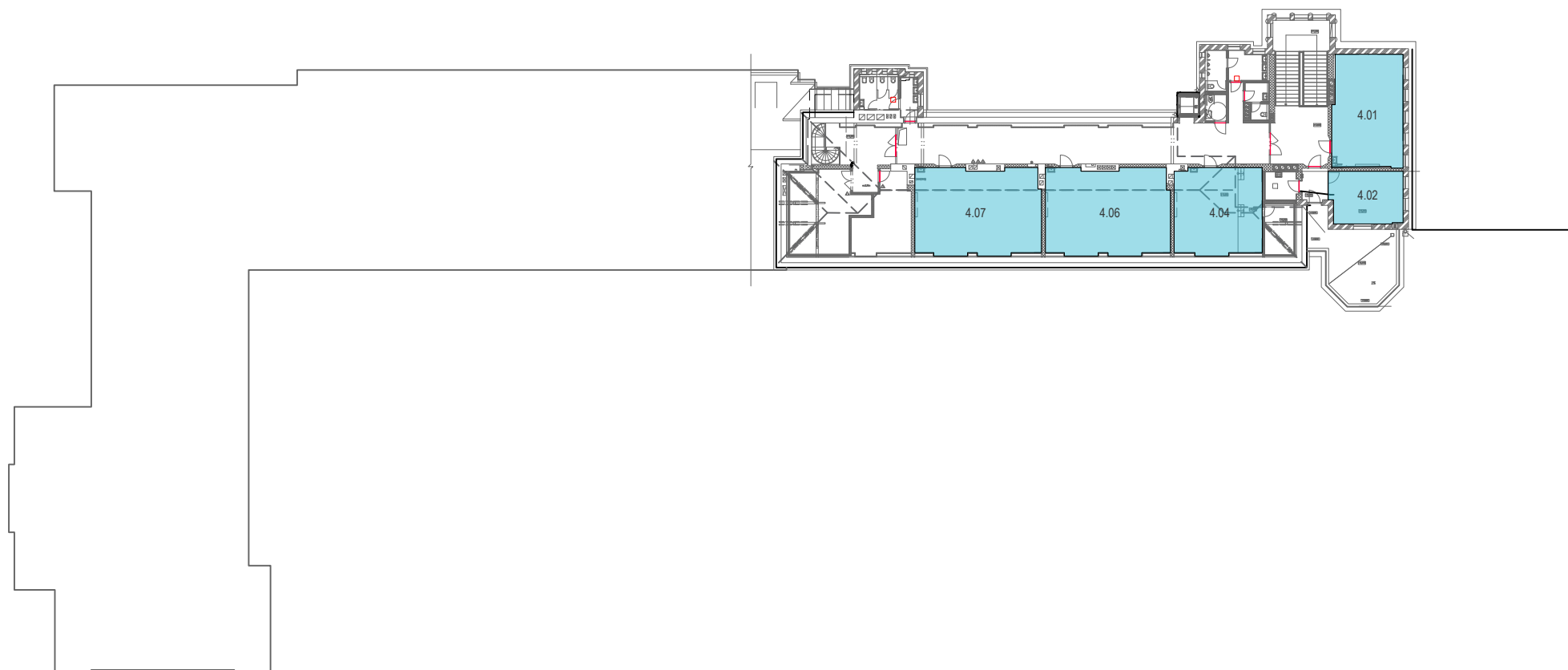

4. NP

č.m. 4.01, 4.02, 4.04, 4.06, 4.07

PŮDORYS

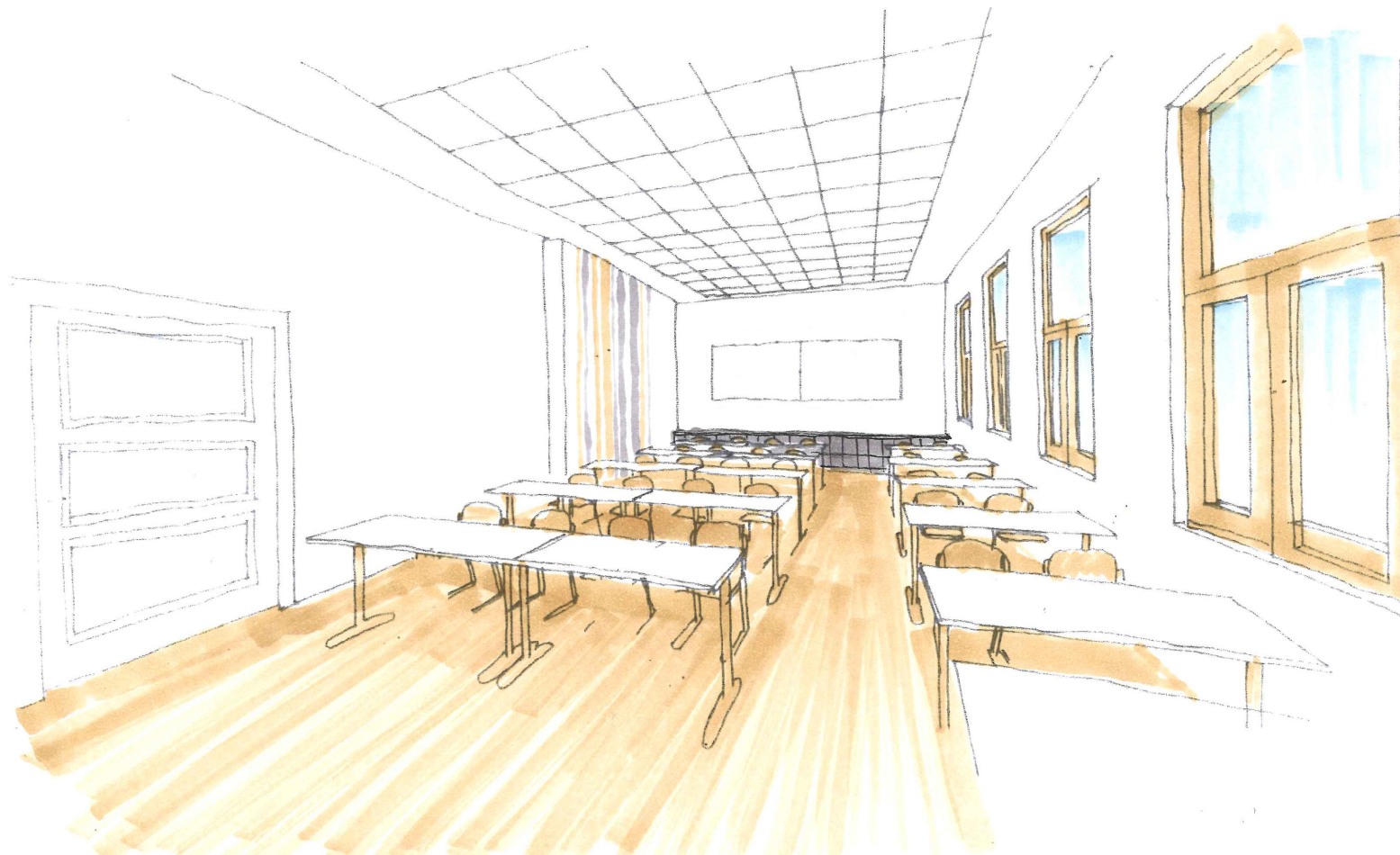
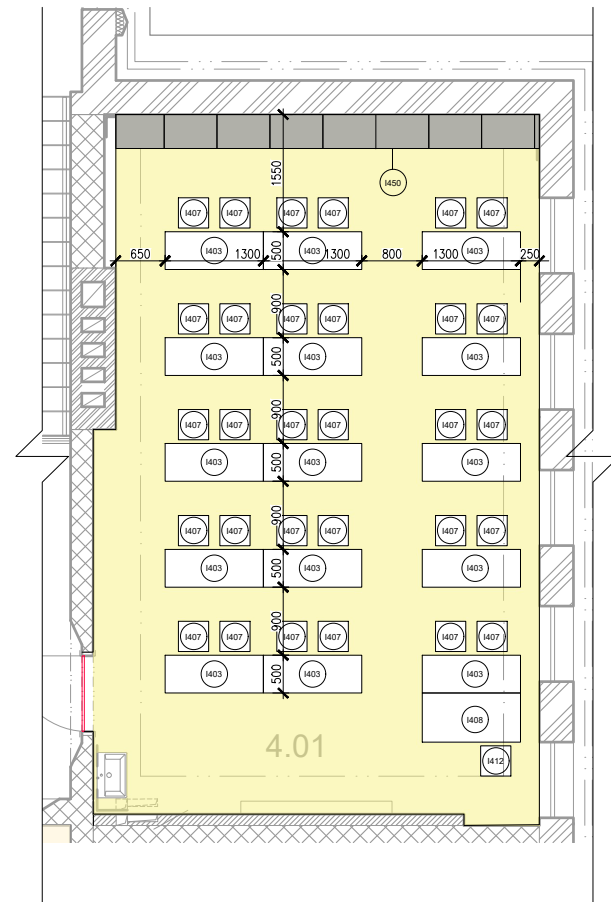

ZÁKLADNÍ MÍRY:

PLOCHA: 52,8m²

POVRCH STĚN:

VÝMALBA: BÍLÁ 9006, SVĚTLÉ ŠEDÁ RAL 7038, ŽLUTÁ RAL1018

KERAMICKÝ OBKLAD: SVĚTLÁ ŠEDÁ, MATNÁ, RAL 7038

AKUSTICKÝ OBKLAD 120x270 x2

TLOUŠŤKA DESKY: 40mm

BARVA BÍLÁ

KOTVENÍ DLE VÝROBCE

PODLAHA: YELLOW, RUBY ACOUSTIC

UZAMYKATELNÉ SKŘÍNKY

800x710 (7x)

STAVITELNÉ POLICE (7x)

DESKA 3cm NA SEZENÍ

POHLEDY NA STĚNY

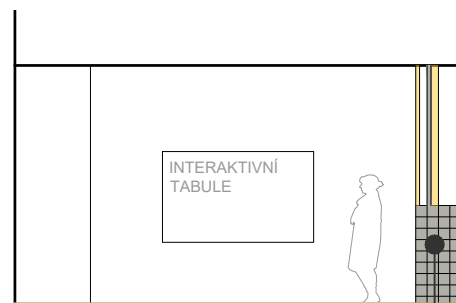

Keramický obklad, rastr 150x150mm RAL 7038 *

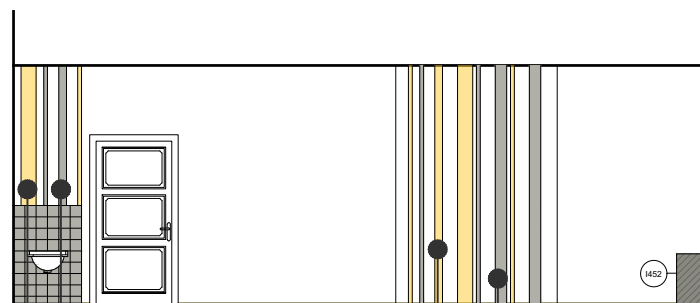

Vertikální dekor, barevná výmalba RAL 7038 *

Vertikální dekor, barevná výmalba RAL 1018 *

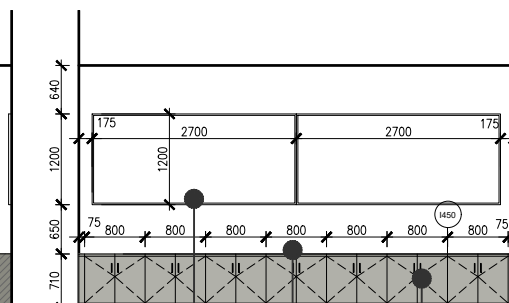

Vertikální dekor, barevná výmalba RAL 7038 *

Vertikální dekor, barevná výmalba RAL 1018 *

Uzamykatelné skřínky na klíč RAL 7038

Horní deska 3 cm, vhodná pro sezení - lamino, RAL 7038

Akustický obklad, bílý, 2x 1,2x2,7m *



Akustický obklad *



Lavice žákovská



Lavice kantorská



Židle žákovská



Židle kantorská



Skřínky se sezením



Barevnost

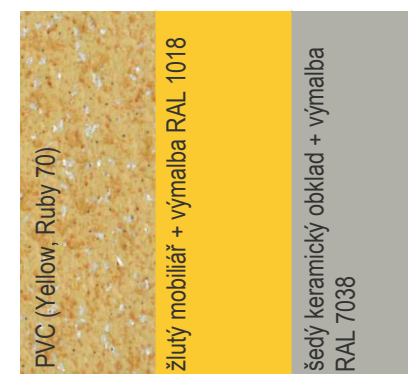

PONZ. - Nejedná se o dílenskou dokumentaci, dodavatel je povinen vypracovat dílenskou dokumentaci

* prvek není předmětem nabídky interiéru



d plus
PROJEKTOVÁ A INŽENÝRSKÁ A.S.

NÁZEV PROJEKTU:
ZŠ J.A. Komenského - Interiér

NÁZEV VÝKRESU:
4.01 - TŘÍDA

STR: 17

MĚŘÍTKO: 1/100

DATUM: 10/2022

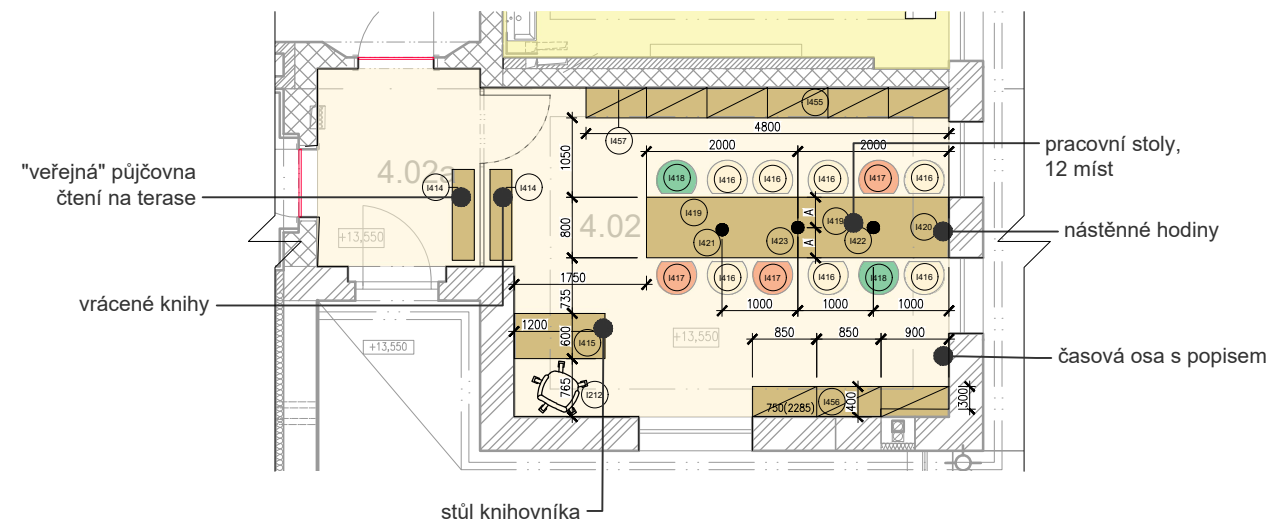

ZÁKLADNÍ MÍRY:

PLOCHA STUDOVNY: 25,9m²

PLOCHA PŘEDSÍNĚ: 6m²

ČASOVÁ OSA - DATA VYDANÍ HISTORICKÝCH DĚL

+ AUTOR

ANTRACITOVÁ MALBA

PODLAHA: LIGHT GREGE, RUBY ACOUSTIC

KNIHOVNY

POVRCH: DEKOR SVĚTLÉ DŘEVO, LAMINO

MATERIÁL: DŘEVOTŘÍSKA

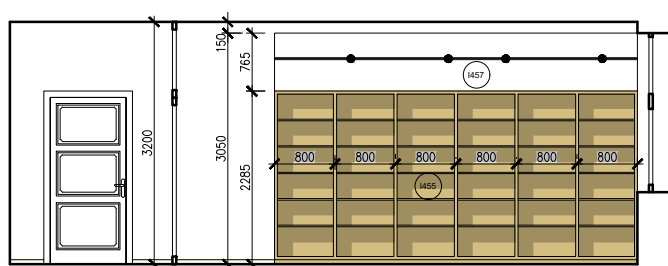

POHLED

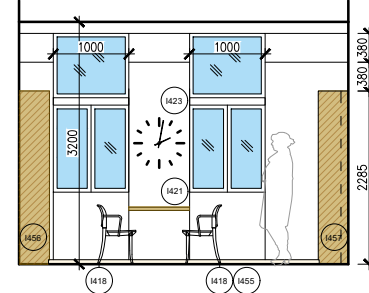

POHLED

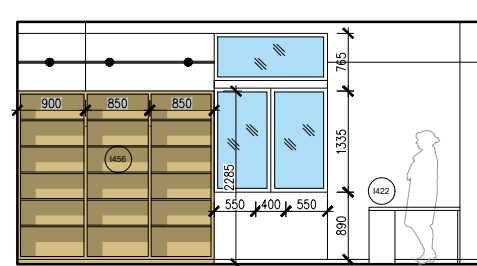

POHLED

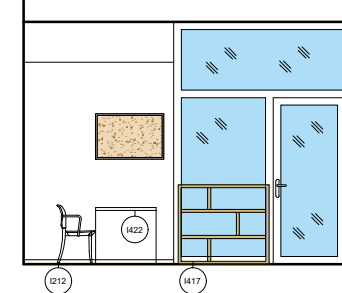

SKICA



Plastová židle

Hodinové ručičky

Závěsné osvětlení

Otevřená knihovna nízká

Barevnost

1836 - MÁJ

K.H.Mácha

1835 - KYTICE
K.J.Erben

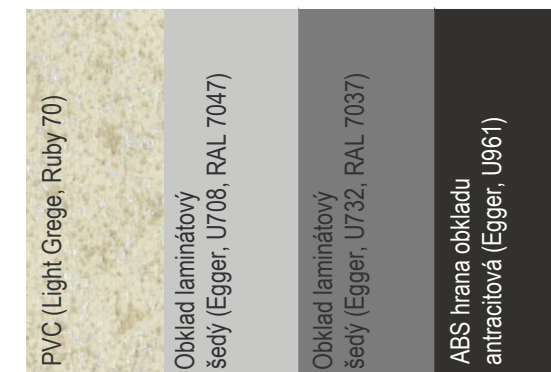
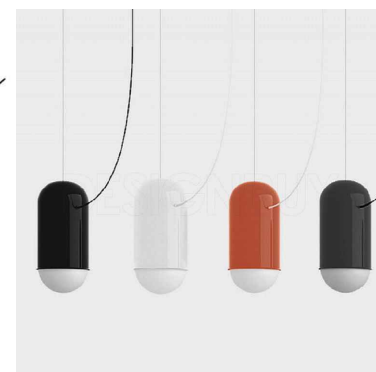

PONZ. - Nejedná se o dílenskou dokumentaci, dodavatel je povinen vypracovat dílenskou dokumentaci

* prvek není předmětem nabídky interiéru



d plus
PROJEKTOVÁ A INŽENÝRSKÁ A.S.

NÁZEV PROJEKTU:
ZŠ J.A. Komenského - Interiér

NÁZEV VÝKRESU:
4.02 - STUDOVNA

PŮDORYS

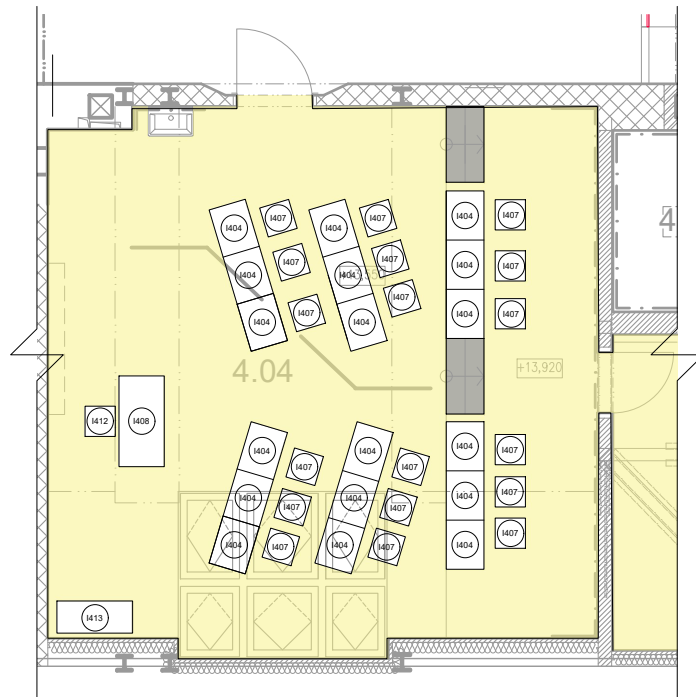

ZÁKLADNÍ MÍRY:

PLOCHA: 51,6m²

POVRCH STĚN:

VÝMALBA: BÍLÁ 9006, SVĚTLE ŠEDÁ RAL 7038,
ŽLUTÁ RAL 1018

KERAMICKÝ OBKLAD: SVĚTLE ŠEDÁ, MATNÁ,
RAL 7038

AKUSTICKÝ OBKLAD 1,2X1,8 (2X)

TLOUŠŤKA DESKY: 40mm

BARVA BÍLÁ

KOTVENÍ DLE VÝROBCE

PODLAHA: MIDDLE GREGE, RUBY ACOUSTIC +
SCHODY LIGHT GREY, RUBY ACOUSTIC

MOŽNÁ VARIANTA DISPOZIČNÍHO USPOŘÁDÁNÍ

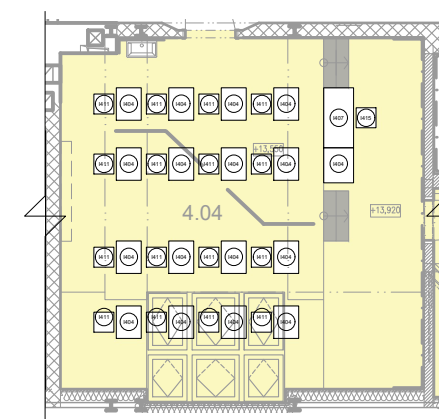

POHLEDY NA STĚNY

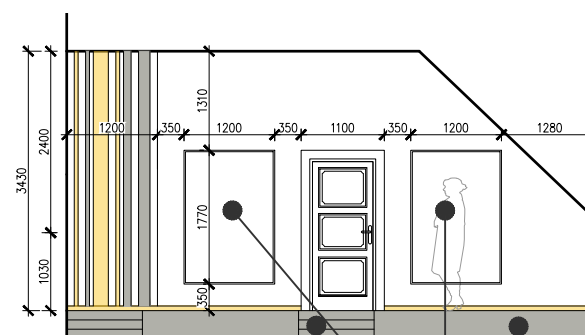
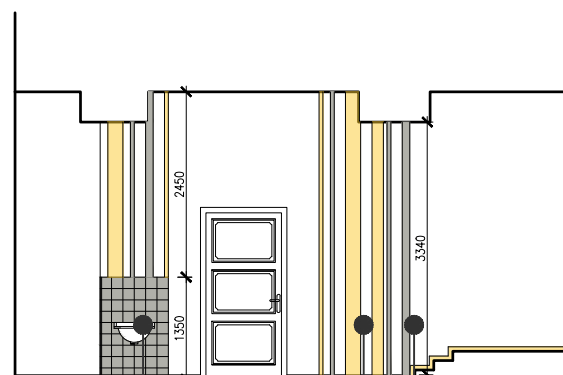
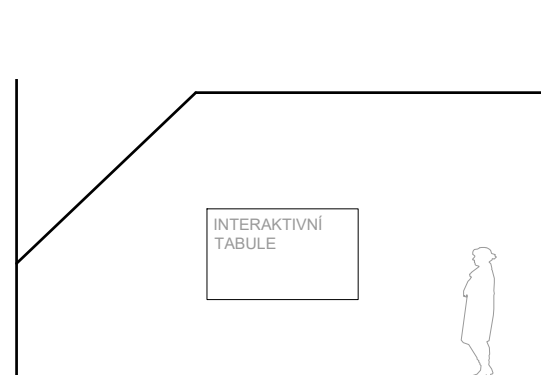

Vertikální dekor, barevná výmalba, RAL 7038 *

Vertikální dekor, barevná výmalba, RAL 5002 *

Keramický obklad, RAL 7038 *

Čelo pódia, šedé PVC, RAL 7038 *

Akustický obklad, 1,2x1,8m *

Schody na pódium, šedé PVC, RAL 7038 *

Akustický obklad *



Lavice žákovská



Lavice kantorská



Židle žákovská



Židle kantorská



Barevnost



PONZ. - Nejedná se o dílenskou dokumentaci, dodavatel je
povinen vypracovat dílenskou dokumentaci

* prvek není předmětem nabídky interiéru



d plus
PROJEKTOVÁ A INŽENÝRSKÁ A.S.

NÁZEV PROJEKTU:
ZŠ J.A. Komenského - Interiér

NÁZEV VÝKRESU:
4.04 - UČEBNA

STR: 19

MĚŘÍTKO: 1/100

DATUM: 10/2022

PŮDORYS

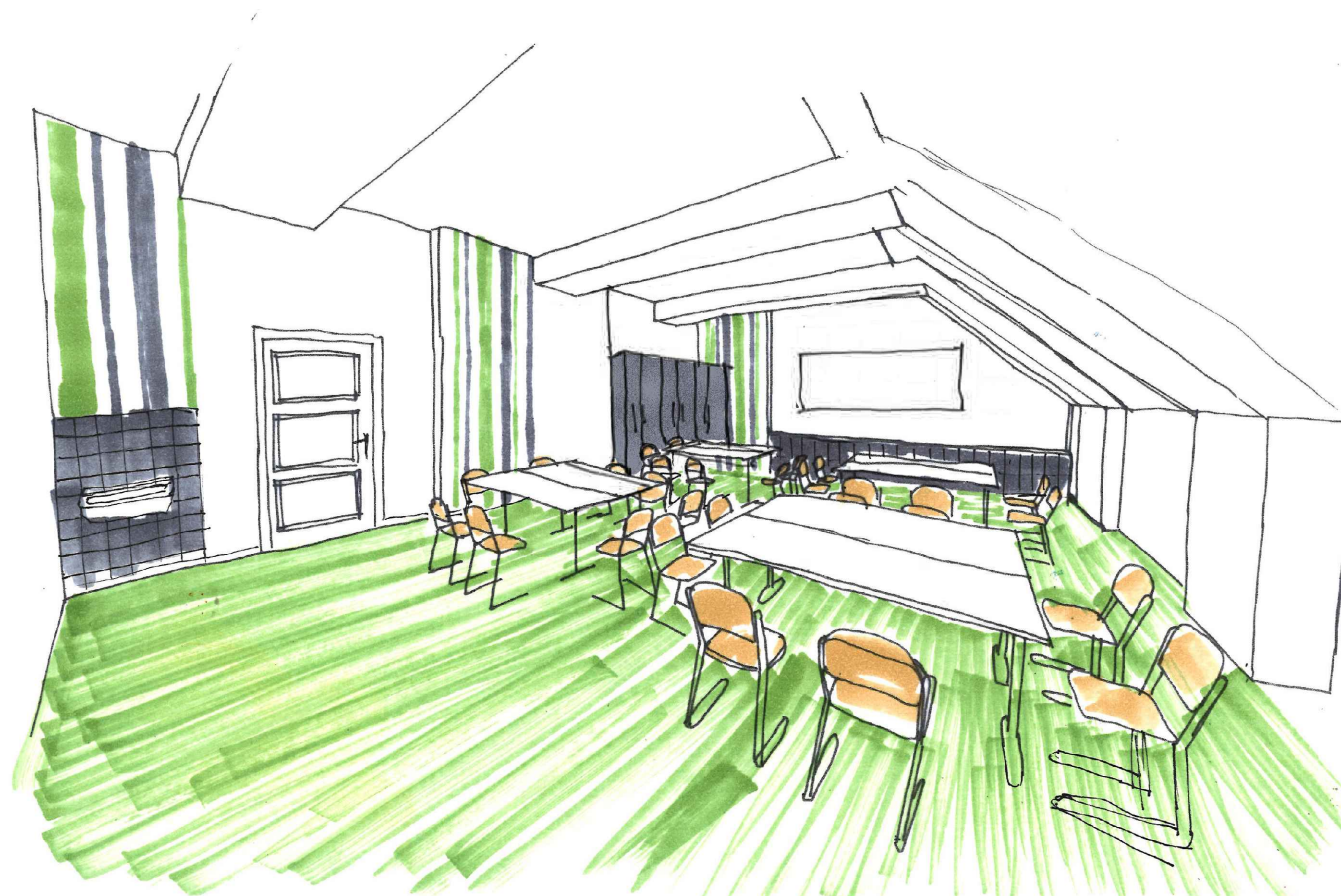
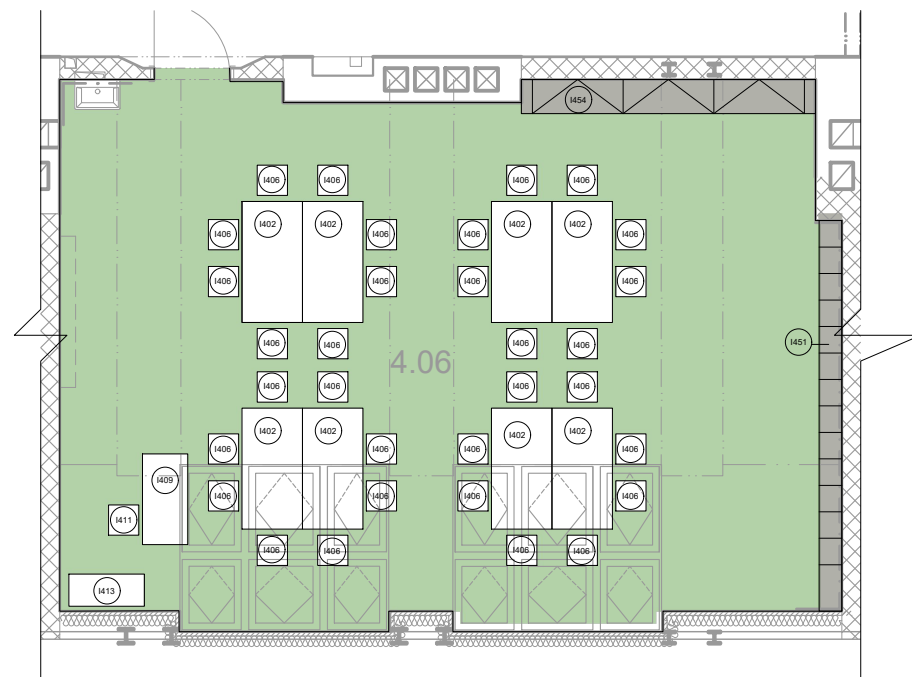

ZÁKLADNÍ MÍRY:

PLOCHA: 73,5m²

POVRCH STĚN:

VÝMALBA: BÍLÁ RAL 9006, SVĚTLE ŠEDÁ RAL 7038, ZELENÁ RAL 6018

KERAMICKÝ OBKLAD: SVĚTLE ŠEDÁ, MATNÁ, RAL 7038

AKUSTICKÝ OBKLAD ECOPHON SUPER G B
RASTR 600/600mm

TLOUŠŤKA DESKY: 40mm

BARVA BÍLÁ

KOTVENÝ NA ROŠT

ODNÍMATELNÉ PANELE

PODLAHA: SPRING GREEN, RUBY ACOUSTIC

UZAMYKATELNÉ SKŘÍNKY

800x710 (7x)

STAVITELNÉ POLICE (7x)

DESKA 3cm NA SEZENÍ

UZAMYKATELNÁ SKŘÍŇ NA POMŮCKY

2270x1200 (3x)

STAVITELNÉ POLICE (18x)

POHLEDY NA STĚNY

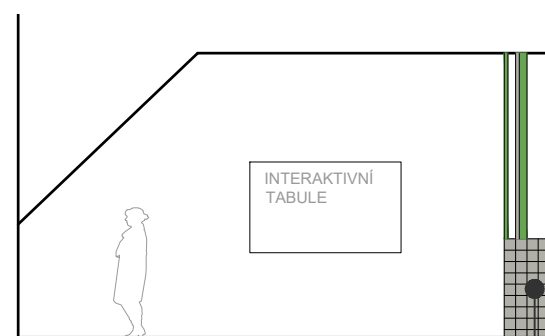

Keramický obklad, RAL 7038 *

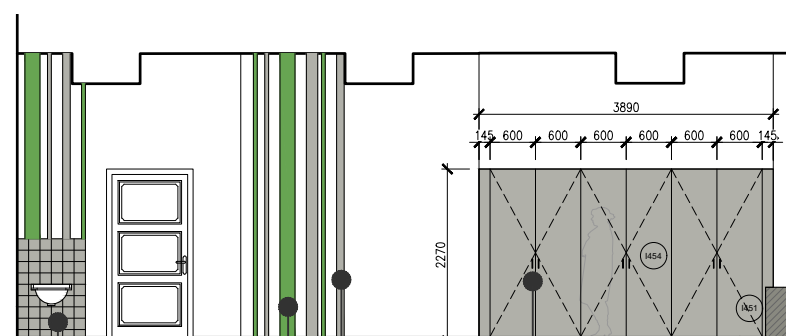

Uzamykatelná skříň
RAL 7038

Vertikální dekor, barevná výmalba, RAL 7038 *

Vertikální dekor, barevná výmalba, RAL 6018 *

Keramický obklad, RAL 7038 *

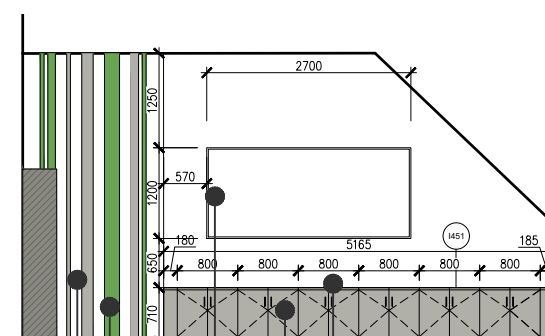

Horní deska 3 cm, vhodná pro sezení - lamino, RAL 7038

Skřínky, šedé, RAL 7038

Akustický panel 1,2x2,7m *

Vertikální dekor, barevná výmalba, RAL 6018 *

Vertikální dekor, barevná výmalba, RAL 7038 *

Akustický obklad *



Stůl 80x160 na kovové podnoži



Lavice kantorská



Židle NASSAU šedá



Křeslo NASSAU šedá



Skřínky se sezením



Barevnost

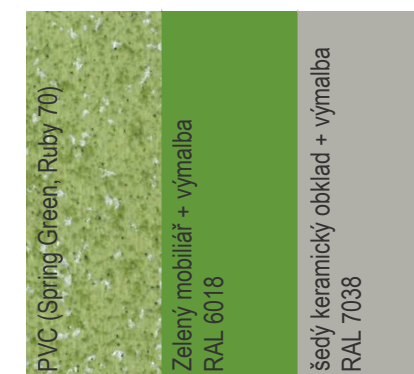

PONZ. - Nejedná se o dílenskou dokumentaci, dodavatel je povinen vypracovat dílenskou dokumentaci

* prvek není předmětem nabídky interiéru



d plus
PROJEKTOVÁ A INŽENÝRSKÁ A.S.

NÁZEV PROJEKTU:
ZŠ J.A. Komenského - Interiér

NÁZEV VÝKRESU:
4.06 - UČEBNA

STR: 20

MĚŘÍTKO: 1/100

DATUM: 10/2022

PŮDORYS

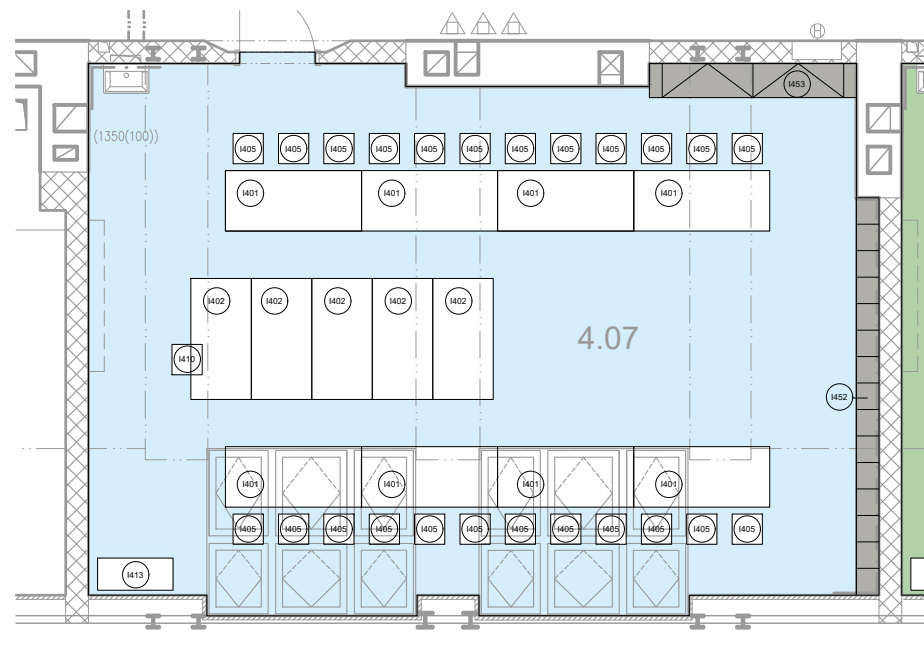

POHLEDY NA STĚNY

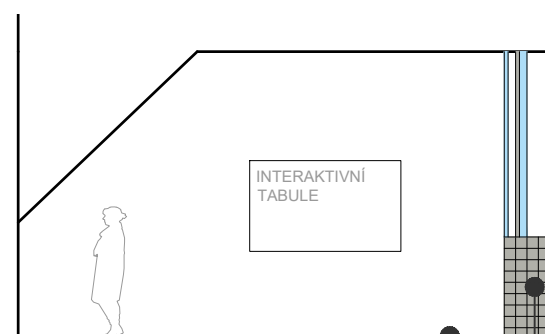

PVC sokl, Fresh Blue, Ruby 70 *

keramický obklad, RAL 7038 *

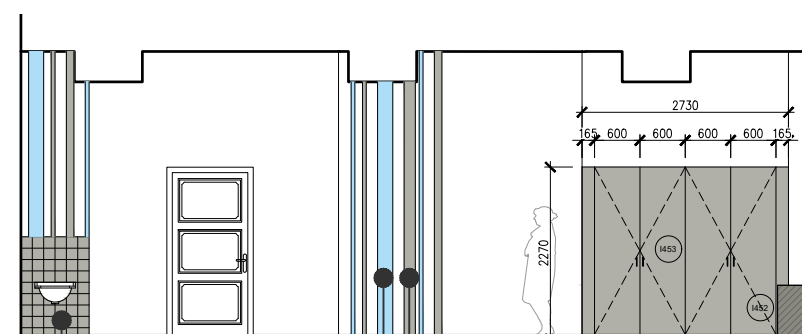

keramický obklad, RAL 7038 *

vertikální dekor, barevná výmalba, RAL 7038 *

vertikální dekor, barevná výmalba, RAL 6018 *

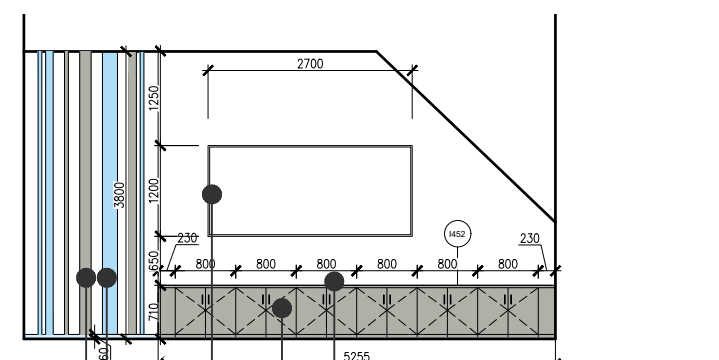

Horní deska 3 cm, vhodná pro sezení - lamino, RAL 7038

Skřínky, šedé, RAL 7038

Akustický obklad, rastr 600x600mm *

vertikální dekor, barevná výmalba, RAL 5014 *

vertikální dekor, barevná výmalba, RAL 7038 *

Akustický obklad *



Stůl 80x160 na kovové podnoží



Židle NASSAU SKY BLUE



Křeslo NASSAU SKY BLUE



Skřínky se sezením



Barevnost

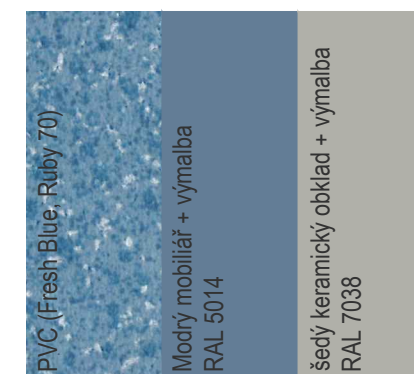

PONZ. - Nejedná se o dílenskou dokumentaci, dodavatel je povinen vypracovat dílenskou dokumentaci
* prvek není předmětem nabídky interiéru



d plus
PROJEKTOVÁ A INŽENÝRSKÁ A.S.

NÁZEV PROJEKTU:
ZŠ J.A. Komenského - Interiér

NÁZEV VÝKRESU:
4.07 - UČEBNA

STR: 21

MĚŘÍTKO: 1/100

DATUM: 10/2022

ZÁKLADNÍ MÍRY:

PLOCHA: 73,5m²

POVRCH STĚN:

VÝMALBA: BÍLÁ 9006, SVĚTLE ŠEDÁ RAL 7038,
MODRÁ RAL 5014

KERAMICKÝ OBKLAD: SVĚTLE ŠEDÁ, MATNÁ,
RAL 7038

AKUSTICKÝ OBKLAD ECOPHON SUPER G B
RASTR 600/600mm

TLOUŠŤKA DESKY: 40mm

BARVA BÍLÁ

KOTVENÝ NA ROŠT

ODNÍMATELNÉ PANELE

PODLAHA: FRESH BLUE, RUBY ACOUSTIC

UZAMYKATELNÉ SKŘÍNKY

800x710 (7x)

STAVITELNÉ POLICE (7x)

DESKA 3cm NA SEZENÍ

UZAMYKATELNÁ SKŘÍŇ NA POMŮCKY

2270x1200 (3x)

STAVITELNÉ POLICE (18x)

VÝPIS PRVKŮ INTERIÉRU

	<p>DŮLEŽITÁ POZNÁMKY:</p> <p>NEJEDNÁ SE O VÝROBNÍ DOKUMENTACI, DODAVATEL JE POVINEN VYPRACOVAT DÍLENSKOU DOKUMENTACI A PŘEDLOŽIT JI KE SCHVÁLENÍ ZADAVATELI</p> <p>VÝROBKY BUDOU VYSOKÉ KVALITY - VHODNÉ DO VEŘEJNÝCH STAVEB, ODOLNÉ PROTI VANDALŮM, VHODNÉ DO PROSTŘEDÍ ŠKOLY.</p> <p>VE VÝPISU JSOU VYMĚŘENY STANOVENY JAKO "ČISTÉ" ZMĚŘENÉ Z VÝKRESOVÉ DOKUMENTACE. VŠECHNY ROZMĚRY VÝPLNÍ OTVORŮ JE NUTNÉ PŘED ZADÁNÍM DO VÝROBY OVĚŘIT NA STAVBĚ A V PŘÍPADĚ UPRAVIT ROZMĚRY DLE SKUTEČNOSTI!</p> <p>KONKRÉTNÍ TYPY SPOTŘEBIČŮ, SANITY A DALŠÍCH INTERIÉROVÝCH PRVKŮ JSOU POUZE ORIENTAČNÍ, KONEČNÝ VÝBĚR PODLÉHÁ VÝBĚRU INVESTORA.</p> <p>ATYPICKÉ PRVKY A VÝROBKY NA MÍRU BUDOU ZPRACOVÁNY POHLEDOVĚ VE VYSOKÉ KVALITĚ A SE ZAKRYTÝMI SPOJOVACÍMI PRVKY, NĚKTERÉ VESTAVNÉ PRVKY JSOU VÁZÁNY SVÝMI ROZMĚRY NA FINÁLE STAVEBNÍ ČÁSTI, VÝŠKY SKŘÍNÍ NAVAZUJÍ NA VÝŠKU ZÁRUBNÍ. VÝŠKY SOKLU VESTAVNÉHO NÁBYTKU ODPOVÍDAJÍ VÝŠCE SOKLU PODLAHY (PŘEDPOKLAD 8CM)</p> <p>DO CENY JE TŘEBA ZAHRNOUT PŘEDPOKLÁDANÉ DOPLŇKOVÉ SOUVISEJÍCÍ PRVKY A ČINNOSTI S TOUTO POLOŽKOU SOUVISEJÍCÍ TAK, ABY CENA BYLA KOMPLETNÍ A PRVEK FUNKČNÍ - BEZPEČNOSTNÍ KOVÁNÍ, ZÁMKY, DOPLŇKOVÝ SORTIMENT APOD. DÁLE JE POTŘEBA ZAPOČÍTAT KOTEVNÍ A SPOJOVACÍ PRVKY, VEŠKERÉ VÝZTUŽNÉ A KRYCÍ LIŠTY, ZATMELENÍ, UTĚSNĚNÍ, POMOCNÉ KONSTRUKCE, STAVEBNÍ PŘÍPOMOCI A OSTATNÍ PRÁCE A DODÁVKY PŘÍMO NESPECIFIKOVANÝCH V TĚCHTO PODKLADECH A PROJEKTOVÉ DOKUMENTACI, ALE NEZBYTNÝCH PRO ZHOTOVENÍ A PLNou FUNKČNOST A POŽADOVANOU KVALITU DÍLA A VEŠKERÉ DALŠÍ NÁKLADY, SOUVISEJÍCÍ S POLOŽKAMI (ODPAD APOD.)</p> <p>V PŘÍPADĚ ZÁSADNÍHO ROZPORU S PROJEKTOVOU DOKUMENTACÍ JE NUTNÁ KONZULTACE S PROJEKTANTEM.</p> <p>FINÁLNÍ BAREVNOST VÝROBKŮ SE BUDE KONZULTOVAT S FYZICKÝMI VZORNÍKY SPOLEČNĚ S HLAVNÍM PROJEKTANTEM.</p>																
	<p>OZNAČENÍ PRVKŮ:</p> <table><tr><th></th><th>TYPOVÉ PRVKY</th><th>ATYPICKÉ PRVKY</th></tr><tr><td>I100</td><td>PRVNÍ PATRO (I100-I149)</td><td>I150 PRVNÍ PATRO (I150-I199)</td></tr><tr><td>I200</td><td>DRUHÉ PATRO (I200-I249)</td><td>I250 DRUHÉ PATRO (I250-I299)</td></tr><tr><td>I300</td><td>TŘETÍ PATRO(I300-I349)</td><td>I350 TŘETÍ PATRO(I350-I399)</td></tr><tr><td>I400</td><td>ČTVRTÉ PATRO(I400-I449)</td><td>I450 ČTVRTÉ PATRO(I450-I499)</td></tr></table>		TYPOVÉ PRVKY	ATYPICKÉ PRVKY	I100	PRVNÍ PATRO (I100-I149)	I150 PRVNÍ PATRO (I150-I199)	I200	DRUHÉ PATRO (I200-I249)	I250 DRUHÉ PATRO (I250-I299)	I300	TŘETÍ PATRO(I300-I349)	I350 TŘETÍ PATRO(I350-I399)	I400	ČTVRTÉ PATRO(I400-I449)	I450 ČTVRTÉ PATRO(I450-I499)	
	TYPOVÉ PRVKY	ATYPICKÉ PRVKY															
I100	PRVNÍ PATRO (I100-I149)	I150 PRVNÍ PATRO (I150-I199)															
I200	DRUHÉ PATRO (I200-I249)	I250 DRUHÉ PATRO (I250-I299)															
I300	TŘETÍ PATRO(I300-I349)	I350 TŘETÍ PATRO(I350-I399)															
I400	ČTVRTÉ PATRO(I400-I449)	I450 ČTVRTÉ PATRO(I450-I499)															



POZN.: PŘED VÝROBOU PRVKŮ JE NUTNÉ ROZMĚRY OVĚŘIT A DOMĚŘIT NA MÍSTĚ PODLE SKUTEČNOSTI

PROJEKT: PD INTERIÉRU ZÁKLADNÍ ŠKOLY KOMENSKÉHO, PRAHA 6



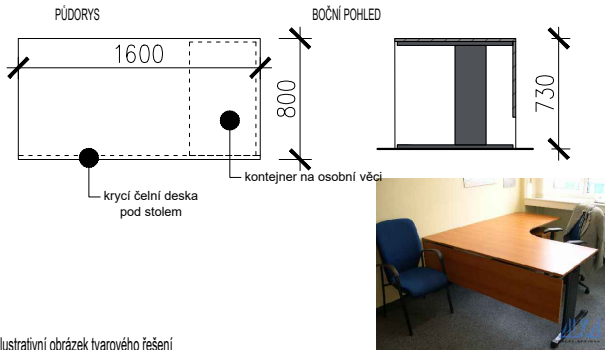
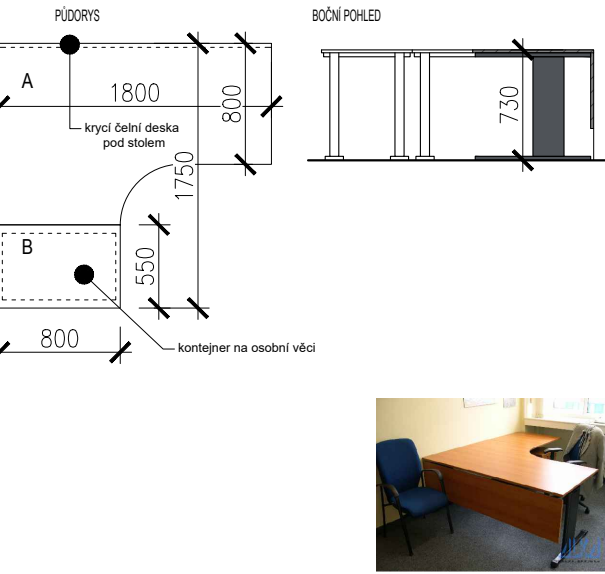

NÁZEV PROJEKTU:
ZŠ J.A. Komenského

NÁZEV VÝKRESU:
VÝPIS PRVKŮ

VÝPIS PRVKŮ INTERIÉRU			
OZN.	SCHEMA, NÁVRH	POPIS	POČET
I201	 ilustrativní obrázek tvarového řešení	JÍDELNÍ STŮL 1200x800x740mm PODNOŽ CENTRÁLNÍ -DVA SLOUPKY (Ø76mm) S PODSTAVCEM (690x390mm) -MATERIÁL: KOV -BARVA PROVEDENÍ: RAL 9006 DESKA STOLU -MATERIÁL: LAMINÁTOVÁ DTD -BARVA: ŠEDÁ RAL 7035 -TLOUŠŤKA: 18mm	2
POZICE 2.13		-REF. VÝROBEK: BISTRO STŮL VERA DUO	TYPOVÝ VÝROBEK
I202	 ilustrativní obrázek tvarového řešení	ŽIDLE PLASTOVÁ 440x490x820 mm (š x h x v) -STOHOVATELNÁ -MATERIÁL: PROPYLEN -BARVA: ŠEDÁ -VÝŠKA SEDU 470mm -HMOTNOST 4,2kg	8
POZICE 2.13 2.15 2.16 2.18 2.19		-REF. VÝROBEK: ŽIDLE NASSAU 533	TYPOVÝ VÝROBEK
I203	 ilustrativní obrázek tvarového řešení	SESTAVA PRACOVNÍHO STOLU 1600x800mm PODNOŽ -KOVOVÁ KONSTRUKCE -BARVA PROVEDENÍ: ŠEDÁ, RAL 7015 DESKA STOLU -MATERIÁL: LAMINÁT -BARVA: ŠEDÁ, RAL 7035 -TLOUŠŤKA: 18mm KONTEJNER -BARVA: ŠEDÁ, RAL 7035 -UZAMYKATELNÝ	6
POZICE 2.14 2.20 2.21		-REF. VÝROBEK: PRACOVNÍ STŮL ALKA, ŘADA HERCOK	TYPOVÝ VÝROBEK
I204	 ilustrativní obrázek tvarového řešení	SESTAVA PRACOVNÍHO STOLU TVARU L PODNOŽ -KOVOVÁ KONSTRUKCE -BARVA PROVEDENÍ: ŠEDÁ, RAL 7015 DESKA STOLU -MATERIÁL: LAMINÁT -BARVA: ŠEDÁ, RAL 7035 -TLOUŠŤKA: 18mm KONTEJNER -BARVA: ŠEDÁ, RAL 7035 -UZAMYKATELNÝ ROZMĚR PRVKŮ A 1800x1200mm B 550x800mm LEVÁ ORIENTACE -REF. VÝROBEK: PRACOVNÍ STŮL ALKA, ŘADA HERCOK	2
POZICE 2.15 2.18		TYPOVÝ VÝROBEK	

POZN.: PŘED VÝROBU PRVKŮ JE NUTNÉ ROZMĚRY OVĚŘIT A DOMĚŘIT NA MÍSTĚ PODLE SKUTEČNOSTI

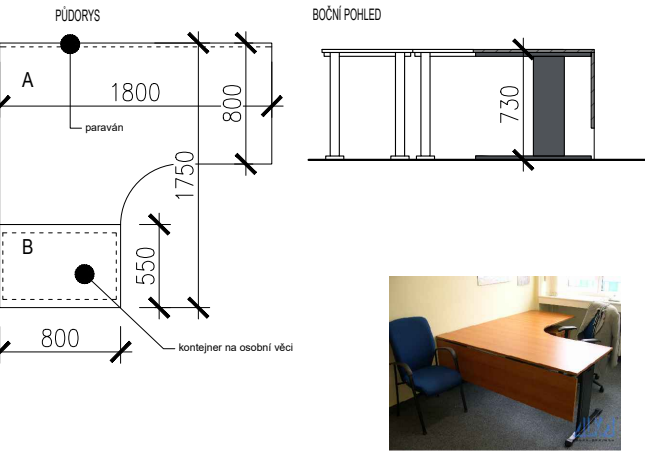
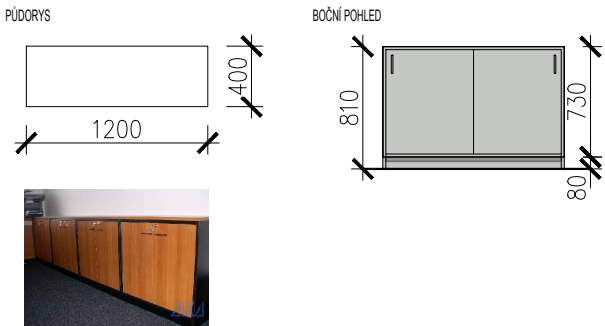
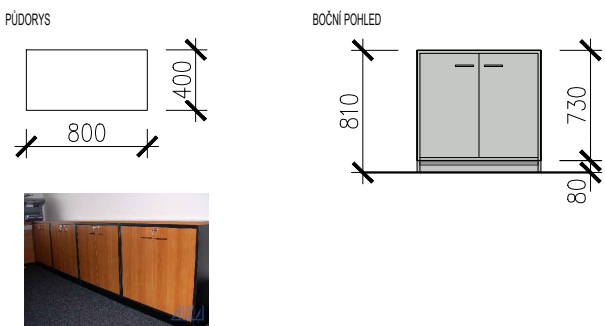
PROJEKT: PD INTERIÉRU ZÁKLADNÍ ŠKOLY KOMENSKÉHO, PRAHA 6

VÝPIS PRVKŮ INTERIÉRU			
OZN.	SCHEMA, NÁVRH	POPIS	POČET
I205	 ilustrativní obrázek tvarového řešení	SESTAVA PRACOVNÍHO STOLU TVARU L PODNOŽ -KOVOVÁ KONSTRUKCE -BARVA PROVEDENÍ: ŠEDÁ, RAL 7015 DESKA STOLU -MATERIÁL: LAMINÁT -BARVA: ŠEDÁ, RAL 7035 -TLOUŠŤKA: 18mm KONTEJNER -BARVA: ŠEDÁ, RAL 7035 -UZAMYKATELNÝ ROZMĚR PRVKŮ A 1800x1200mm B 550x800mm PRAVÁ ORIENTACE -REF. VÝROBEK: PRACOVNÍ STŮL ALKA, ŘADA HERCOK	2
POZICE 2.16 2.19		TYPOVÝ VÝROBEK	
I206	 ilustrativní obrázek tvarového řešení	UZAMYKATELNÁ KOMODA TYP A -MATERIÁL: DŘEVO -BARVA: ŠEDÁ RAL 7035 -OTVÍRÁNÍ: POSUVNÉ -ZÁMEK NA KLÍČ -ROZMĚR 1200x400x810mm -REF. VÝROBEK: ALKA, SKŘÍŇOVÁ ŘADA ADJUNKT	14
POZICE 2.14 2.15 2.16 2.17 2.18 2.19 2.20 2.21		TYPOVÝ VÝROBEK	
I207	 ilustrativní obrázek tvarového řešení	UZAMYKATELNÁ KOMODA TYP B -MATERIÁL: DŘEVO -BARVA: ŠEDÁ RAL 7035 -OTVÍRÁNÍ: OTEVÍRAVÉ -ZÁMEK NA KLÍČ -ROZMĚR 800x400x810mm -REF. VÝROBEK: ALKA, SKŘÍŇOVÁ ŘADA ADJUNKT	1
POZICE 2.17		TYPOVÝ VÝROBEK	
I208	 ilustrativní obrázek tvarového řešení	KONFERENČNÍ STŮL Ø800mm PODNOŽ -JEDEN SLOUPEK S PODSTAVCEM (Ø500mm), -MATERIÁL: HLINÍKOVÁ KONSTRUKCE -BARVA PROVEDENÍ: BÍLÝ LAK DESKA STOLU -MATERIÁL: LAMINÁT -BARVA: ŠEDÁ RAL 7035 -TLOUŠŤKA: 18mm -REF. VÝROBEK: STŮL SANTURNO, GABER	4
POZICE 2.14 2.17 2.20 2.21		TYPOVÝ VÝROBEK	



 PROJEKTOVÁ A INŽENÝRSKÁ A.S.



NÁZEV PROJEKTU:
 ZŠ J.A. Komenského

NÁZEV VÝKRESU:
VÝPIS PRVKŮ

STR.: 24 MĚŘÍTKO: 1:50 DATUM: 10/2022

VÝPIS PRVKŮ INTERIÉRU			
OZN.	SCHEMA, NÁVRH	POPIS	POČET
I209	<div><div></div><div></div><div>ilustrativní obrázek tvarového řešení</div></div>	<div>VOLNĚ STOJÍCÍ VĚŠÁK</div> <div><div>-MATERIÁL: KOVOVÁ KONSTRUKCE</div><div>-BARVA PROVEDENÍ: TYRKYSOVÁ, RAL 6034</div><div>-HÁČEK BARVA: TYRKYSOVÁ, RAL 6034</div></div> <div>-REF. VÝROBEK: VĚŠÁK SEVEN PROFIM</div> <div>TYPOVÝ VÝROBEK</div>	4
I210	<div><div></div><div></div><div>ilustrativní obrázek tvarového řešení</div></div>	<div>VOLNĚ STOJÍCÍ VĚŠÁK</div> <div><div>-MATERIÁL: KOVOVÁ KONSTRUKCE</div><div>-BARVA PROVEDENÍ: LOSOSOVÁ, RAL 2012</div><div>-HÁČEK BARVA: LOSOSOVÁ, RAL 2012</div></div> <div>-REF. VÝROBEK: VĚŠÁK SEVEN PROFIM</div> <div>TYPOVÝ VÝROBEK</div>	4
I211	<div><div></div><div></div><div>ilustrativní obrázek tvarového řešení</div></div>	<div>ŽIDLE KONFERENČNÍ 550x550x770mm</div> <div><div>-STOHOVATELNÁ</div><div>-ČTYŘNOHÁ KOVOVÁ KONSTRUKCE PODNOŽÍ</div><div>-POVRCHOVÁ ÚPRAVA PODNOŽÍ: CHROMOVANÉ</div><div>-MATERIÁL SEDÁKU: PLAST</div><div>-BARVA SEDÁKU: ŠEDÁ</div><div>-VÝŠKA SEDU 460mm</div><div>-NOSNOST 150kg</div></div> <div>-REF. VÝROBEK: PLASTOVÁ ŽIDLE IBIS 002</div> <div>TYPOVÝ VÝROBEK</div>	24
I212	<div><div></div><div></div><div>ilustrativní obrázek tvarového řešení</div></div>	<div>ŽIDLE KANCELÁŘSKÁ 630x630mm</div> <div><div>POZN. UMÍSTĚNÍ ŽIDLÍ</div><div>10x KABINETY</div><div>1x DENNÍ MÍSTNOST</div><div>1x KNIHOVNA(4NP)</div></div> <div><div>ZÁKLADNA ŽIDLE</div><div>-5 RAMENNÁ ZÁKLADNA NA KOLEČKÁCH</div><div>-MATERIÁL: TVRZENÝ PLAST</div><div>-POVRCHOVÁ ÚPRAVA: BÍLÁ</div><div>-KOLEČKA Ø50mm</div></div> <div>ŽIDLE</div> <div><div>-MATERIÁL OPĚRÁKU: TEXTILIE</div><div>-BARVA: ČERNÁ</div><div>-PODRUČKY - PLASTOVÉ, BÍLÉ</div><div>-OPĚRKA NA HLAVU</div><div>-VÝŠKA SEDU 450mm</div><div>-NOSNOST 120kg</div></div> <div>-REF. VÝROBEK: KANCELÁŘSKÁ ŽIDLE GEORGE</div> <div>TYPOVÝ VÝROBEK</div>	12
I213	<div><div></div><div></div><div>ilustrativní obrázek tvarového řešení</div></div>	<div>ŽIDLE KONFERENČNÍ 590x540x790mm</div> <div><div>-STOHOVATELNÁ</div><div>-KOVOVÁ KONSTRUKCE PODNOŽÍ</div><div>-POVRCHOVÁ ÚPRAVA PODNOŽÍ: CHROMOVANÉ</div><div>-MATERIÁL SEDÁKU: TECHNOPOLYMER</div><div>-BARVA SEDÁKU: BÍLÁ</div><div>-VÝŠKA SEDU 470mm</div><div>-NOSNOST 150kg</div></div> <div>-REF. VÝROBEK: PLASTOVÁ ŽIDLE MOEMA 69</div> <div>TYPOVÝ VÝROBEK</div>	9
I214	<div><div></div><div></div><div>ilustrativní obrázek tvarového řešení</div></div>	<div>POHOVKA DVOUMÍSTNÁ 1800x880x660mm</div> <div><div>-OCELOVÁ KONSTRUKCE PODNOŽÍ</div><div>-POVRCHOVÁ ÚPRAVA PODNOŽÍ: EPOXIDOVÝ PRÁŠKOVÝ LAK</div><div>-PRATELNÝ POTAH</div><div>-MATERIÁL: TEXTILIE</div><div>-BARVA: ŠEDÁ</div></div> <div>-REF. VÝROBEK: POHOVKA KLIPPAN, VISSLE</div> <div>TYPOVÝ VÝROBEK</div>	3



VÝPIS PRVKŮ INTERIÉRU			
OZN.	SCHEMA, NÁVRH	POPIS	POČET
I215	<div><div></div><div></div><div>ilustrativní obrázek tvarového řešení</div></div>	<div>PRACOVNÍ STŮL 1600x800mm</div> <div><div>-PODNOŽ ČTYŘNOHÁ, KOVOVÝ PROFIL 50x50mm</div><div>-BARVA PROVEDENÍ: ŠEDÁ RAL 7035</div><div>DESKA STOLU</div><div>-MATERIÁL: LAMINÁTOVÁ DTD</div><div>-BARVA: ŠEDÁ RAL 7035</div><div>-TLOUŠŤKA: 25mm</div><div>-ABS HRANA, TLOUŠŤKA 2mm</div></div> <div>-REF. VÝROBEK: PRACOVNÍ STŮL HOBIS US</div> <div>TYPOVÝ VÝROBEK</div>	14
I216	<div><div></div><div></div><div>ilustrativní obrázek tvarového řešení</div></div>	<div>KONFERENČNÍ STOLEK 1200x600mm</div> <div><div>PODNOŽ</div><div>-MATERIÁL: KOV</div><div>-BARVA: ČERNÁ (PRÁŠKOVÁ BARVA)</div><div>DESKA</div><div>-MATERIÁL: DTD lamino</div><div>-VÝŠKA: 480mm</div></div> <div>-REF. VÝROBEK: KONFERENČNÍ STOLEK, INFINITY</div> <div>TYPOVÝ VÝROBEK</div>	1
I217	<div><div></div><div></div><div>ilustrativní obrázek tvarového řešení</div></div>	<div>NÁSTĚNKA</div> <div><div>-MATERIÁL: KOREK</div><div>-BARVA: PŘÍRODNÍ</div><div>-ROZMĚR: 600x900mm</div></div> <div>-REF. VÝROBEK: NÁSTĚNKA KORKOVÁ, 7332326, HORNBACH</div> <div>TYPOVÝ VÝROBEK</div>	9
I218	<div><div></div><div></div><div>ilustrativní obrázek tvarového řešení</div></div>	<div>INFOTABULKA HRANATÁ</div> <div><div>-MATERIÁL: HLINÍK</div><div>-ROZMĚR: 210x120mm</div><div>-ZÁSUVNÝ SYSTÉM</div></div> <div>-REF. VÝROBEK: HLINÍKOVÝ ZÁSUVNÝ SYSTÉM TRILINE</div> <div>TYPOVÝ VÝROBEK</div>	9
I219	<div><div></div><div></div><div>ilustrativní obrázek tvarového řešení</div></div>	<div>FICUS LYRATA V KVĚTINÁČI</div> <div><div>-MATERIÁL KVĚTINÁČE: PLAST</div><div>-BARVA KVĚTINÁČE: ČERNÁ</div><div>-ROZMĚR KVĚTINÁČE: Ø370mm</div><div>-VÝŠKA ROSTLINY + KVĚTINÁČ: 1550mm</div></div> <div>-REF. VÝROBEK: FICUS LYRATA, RUNNER DELUXE 155</div> <div>TYPOVÝ VÝROBEK</div>	4

VÝPIS PRVKŮ INTERIÉRU			
OZN.	SCHEMA, NÁVRH	POPIS	POČET
I220 POZICE 2.17	 <small>ilustrativní obrázek tvarového řešení</small>	STOLIČKA -NASTAVITELNÁ -MATERIÁL KONSTRUKCE: OCEL, PRÁŠKOVANÝ LAK -ČALOUNĚNÍ SEDÁKU: POLYURETANOVÁ PĚNA -POTAH SEDÁKU: POLYPROPYLENOVÝ PLAST -BARVA: ŠEDÁ -ROZMĚR SEDÁKU: Ø350mm -ROZMĚR ZÁKLADNY: 410mm -VÝŠKA: 510-710mm -REF. VÝROBEK: STOLIČKA, NILSERIK <small>TYPOVÝ VÝROBEK</small>	2
I221 POZICE 2.17	 <small>ilustrativní obrázek tvarového řešení</small>	VELKOFORMÁTOVÉ FOTO -VSAZENO DO LAŤOVÉHO RÁMU -RÁM: DŘEVĚNÉ LATĚ, ŠEDÉ RAL 7035 -ROZMĚR FOTOGRAFIE: 1300x2000mm -FOTOGRAFIE: BŘEVNOVSKÝ KLÁŠTER -PROVEDENÍ: ČERNOBÍLÉ -HORIZONT OBRAZU UMÍSTĚN VE VÝŠCE 1500mm -TISK NA PLÁTNO <small>TYPOVÝ VÝROBEK</small>	1

OZN.	SCHEMA, NÁVRH	POPIS	POČET
<div><div>I256</div><div>I257</div></div> <div>POZICE 2.18 2.19 2.20 2.21</div>	<div>VESTAVĚNÁ SKŘÍŇOVÁ SESTAVA - ORANŽOVÁ</div> <div><p>policová skříň 1000x400x800mm</p><p>barevná nika kronospan 0132 1875x400x400mm</p><p>závěsné osvětlení</p><p>policová skříň 1000x400x922mm</p><p>policová skříň 875x400x800mm</p><p>policová skříň 1000x400x800mm</p><p>úchytka antracitová</p><p>šatní skříň, nerezová tyč 1000x400x200mm</p><p>níka barevná 1875x400x400mm</p></div> <div><div>-MATERIÁL: LAMINÁTOVÁ DTD</div><div>-BARVA: ŠEDÁ RAL 7035</div><div>-ROZMĚR: 2875x400x3000mm</div><div>-ÚCHYTKY ANTRACIT, HRANATÉ, 12ks</div><div>NIKA</div><div>-BARVA: ORANŽOVÁ RAL 2011 (REF. VÝROBEK - KRONOSPAN, 0132)</div><div>-VNITŘNÍ POLICE 100cm 6ks</div><div>-VNITŘNÍ POLICE 87cm 2ks</div></div> <div><div>PROVEDENÍ ORIENTACE:</div><div>LEVÉ (I256) 3x</div><div>PRAVÉ (I257) 3x</div></div> <div><div>LEVÁ ORIENTACE</div><div></div><div><div>PRAVÁ ORIENTACE</div><div></div></div><div><div>ÚCHYTKY, ANTRACIT 12ks</div><div></div></div></div>	6	

VÝPIS PRVKŮ INTERIÉRU

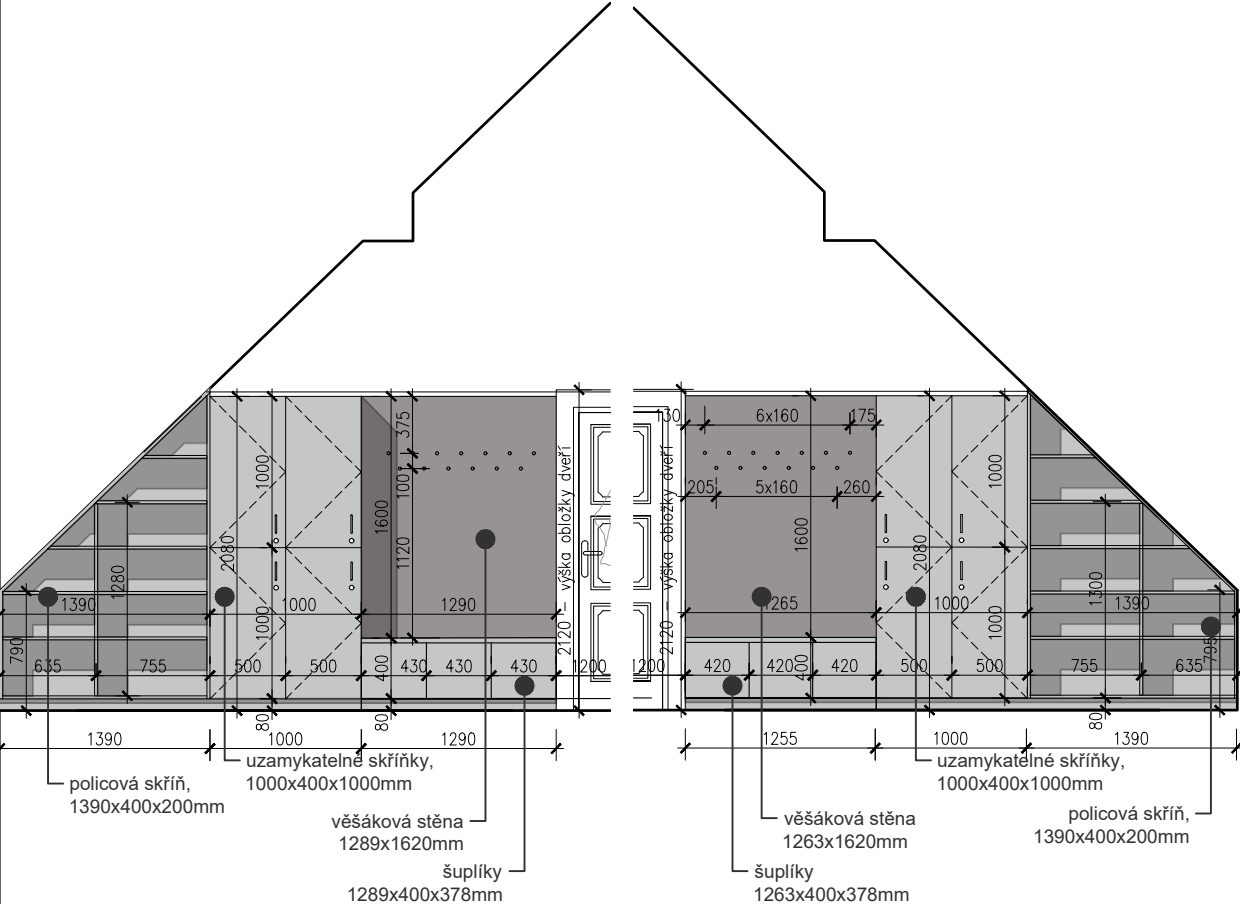

OZN.	SCHEMA, NÁVRH	POPIS	POČET
I258 I259	VESTAVĚNÁ SKŘÍŇOVÁ SESTAVA - MODRÁ	<p>zavěsné osvětlení</p> <p>policová skříň 1000x400x922mm</p> <p>policová skříň 1000x400x800mm</p> <p>barevná nika kronospan 5515 1875x400x400mm</p> <p>šatní skříň, nerezová tyč 1000x400x200mm</p> <p>úchytky antracitová</p> <p>policová skříň 875x400x800mm</p> <p>policová skříň 1000x400x800mm</p> <p>LEVÁ ORIENTACE</p> <p>PRAVÁ ORIENTACE</p>	4
POZICE 2.18 2.19 2.20 2.21	<p>-MATERIÁL: LAMINÁTOVÁ DTD</p> <p>-BARVA: ŠEDÁ RAL 7035</p> <p>-ROZMĚR: 2875x400x3000mm</p> <p>-ÚCHYTKY ČERNÉ, 12ks</p> <p>NIKA</p> <p>-BARVA: MODRÁ RAL 5024 (REF. VÝROBEK - KRONOSPAN, 5515)</p> <p>-VNITŘNÍ POLICE 100cm 6ks</p> <p>-VNITŘNÍ POLICE 87cm 2ks</p>		

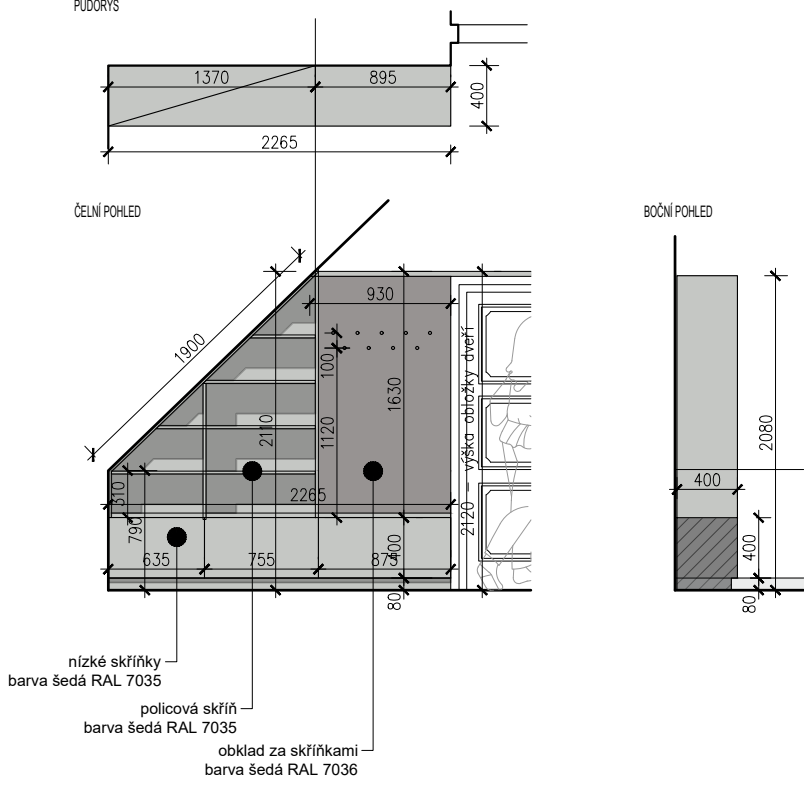
VÝPIS PRVKŮ INTERIÉRU			
OZN.	SCHEMA, NÁVRH	POPIS	POČET
I260 I261 POZICE 2.17	 <p>POLICE -MATERIÁL: LAMINÁTOVÉ DTD -BARVA: ŠEDÁ RAL 7035 -ROZMÉR: 2120x400x1390mm</p> <p>UZAMYKATELNÉ SKŘÍŇKY -ROZMÉR: 1000x500mm -BARVA: ŠEDÁ RAL 7035 -VNITŘNÍ POLICE 50c 16ks</p> <p>VĚŠÁKOVÁ STĚNA BARVA: ŠEDÁ RAL 7036 POČET VĚŠÁKŮ: 13ks SPODNÍ ČÁST - ŠUPLÍKY POD ZESÍLENOU DESKOU NA SEZENÍ OTEVÍRÁNÍ NA TIPPON</p> <p>ZRCADLOVÉ PROVEDENÍ : LEVÁ (I260) 1x PRAVÁ (I261) 1x</p> <p>PRO OBĚ SESTAVY CELKEM: ÚCHYTKY, ANTRACIT 8ks</p> <p>HÁČEK, ANTRACIT 26ks</p>		1
			

VÝPIS PRVKŮ INTERIÉRU			
OZN.	SCHEMA, NÁVRH	POPIS	POČET
I262 POZICE 2.17	 <p>POLICE -MATERIÁL: LAMINÁTOVÉ DTD -BARVA: ŠEDÁ RAL 7035 -ROZMÉR: 2120x400x1390mm</p> <p>VĚŠÁKOVÁ STĚNA BARVA: ŠEDÁ RAL 7036 POČET VĚŠÁKŮ: 13ks SPODNÍ ČÁST - ŠUPLÍKY POD ZESÍLENOU DESKOU NA SEZENÍ OTEVÍRÁNÍ NA TIPPON</p> <p>HÁČEK, ANTRACIT 13ks</p>		1



POZN.: PŘED VÝROBOU PRVKŮ JE NUTNÉ ROZMĚRY OVĚŘIT A DOMĚŘIT NA MÍSTĚ PODLE SKUTEČNOSTI

STR.: 31 MĚŘÍTKO: 1:50 DATUM: 10/2022

VÝPIS PRVKŮ INTERIÉRU			
OZN.	SCHEMA, NÁVRH	POPIS	POČET
I401	<div><div>POZICE 4.07</div><div></div><div>ilustrativní obrázek tvarového řešení</div></div>	PRACOVNÍ STŮL 1800x800x750mm PODNOŽ -MATERIÁL: OCELOVÝ JEKL (40x40mm) -BARVA: ŠEDÁ, RAL 7035 PRACOVNÍ DESKA -TLOUŠŤKA: 25mm -MATERIÁL: LAMINÁT -HRANA TYP ABS "C" -BARVA: ŠEDÁ, RAL 7035 -REF. VÝROBEK: Antares Istra	8
I402		PRACOVNÍ STŮL 1600x800x750mm PODNOŽ -MATERIÁL: OCELOVÝ JEKL (40x40mm) -BARVA: ŠEDÁ, RAL 7035 PRACOVNÍ DESKA -TLOUŠŤKA: 25mm -MATERIÁL: LAMINÁT -HRANA TYP ABS "C" -BARVA: ŠEDÁ, RAL 7035 -REF. VÝROBEK: Antares Istra	13
I403	<div><div>POZICE 4.01</div><div></div><div>ilustrativní obrázek tvarového řešení</div></div>	ŠKOLNÍ LAVICE DVOUMÍSTNÁ 1300x500mm PODNOŽÍ -MATERIÁL: PLOCHO-OVÁLNÝ OCELOVÝ PROFIL (50x30mm) -BARVA: ŽLUTÁ, RAL 1018 PRACOVNÍ DESKA -TLOUŠŤKA: 18mm -MATERIÁL: LAMINÁT -HRANA TYPU ABS "C" -BARVA: BÍLÁ, RAL 9016 (W980) -HÁČEK PRO ZAVĚŠENÍ AKTOVKY -ÚLOŽNÝ PROSTOR POD LAVICÍ -VELIKOST LAVICE 3-5 -REF. VÝROBEK: DVOUMÍSTNÁ LAVICE DL41V, NOVATRONIC	15
I404		ŠKOLNÍ LAVICE JEDNOMÍSTNÁ 700x500mm PODNOŽÍ -MATERIÁL: PLOCHO-OVÁLNÝ OCELOVÝ PROFIL (50x30mm) -BARVA: ŽLUTÁ RAL 1018 PRACOVNÍ DESKA -TLOUŠŤKA: 18mm -MATERIÁL: LAMINÁT -HRANA TYPU ABS "C" -BARVA: BÍLÁ, RAL 9016 (W980) -HÁČEK PRO ZAVĚŠENÍ AKTOVKY -ÚLOŽNÝ PROSTOR POD LAVICÍ -VELIKOST LAVICE 3-5 -REF. VÝROBEK: JEDNOMÍSTNÁ LAVICE JL41V	18
I405	<div><div>POZICE 4.07</div><div></div><div>ilustrativní obrázek tvarového řešení</div></div>	ŽIDLE ŽÁKOVSKÁ -MATERIÁL: POLYPROPYLEN -BARVA: SVĚTLÉ MODRÁ -STOHOVATELNÁ -REF. VÝROBEK: ŽIDLE NASSAU 533	24

POZN.: PŘED VÝROBOU PRVKŮ JE NUTNÉ ROZMĚRY OVĚŘIT A DOMĚŘIT NA MÍSTĚ PODLE SKUTEČNOSTI

PROJEKT: PD INTERIÉRU ZÁKLADNÍ ŠKOLY KOMENSKÉHO, PRAHA 6

VÝPIS PRVKŮ INTERIÉRU			
OZN.	SCHEMA, NÁVRH	POPIS	POČET
I406	<div><div>POZICE 4.06</div><div></div><div>ilustrativní obrázek tvarového řešení</div></div>	ŽIDLE ŽÁKOVSKÁ -MATERIÁL: POLYPROPYLEN -BARVA: ZELENÁ -STOHOVATELNÁ -REF. VÝROBEK: ŽIDLE NASSAU 533	32
I407		ŽIDLE ŽÁKOVSKÁ PODNOŽÍ -MATERIÁL: PLOCHO-OVÁLNÝ OCELOVÝ PROFIL (50x30mm) -BARVA: ŽLUTÁ, RAL 1018 SEDÁK A OPĚRÁK ŽIDLE -MATERIÁL: PŘEKLIŽKA -DEKOR: BUK -VELIKOST ŽIDLE: 5-7 -REF. VÝROBEK: ŽIDLE ŽÁKOVSKÁ S KREMPOU Z31V	48
I408	<div><div>POZICE 4.01 4.04</div><div></div><div>ilustrativní obrázek tvarového řešení</div></div>	KANTORSKÝ STŮL (KATEDRA) 1300x650mm PODNOŽÍ -MATERIÁL: PLOCHO-OVÁLNÝ OCELOVÝ PROFIL (50x30mm) -BARVA: ŽLUTÁ, RAL 1018 PRACOVNÍ DESKA -TLOUŠŤKA: 18mm -MATERIÁL: LAMINÁT S ABS HRANOU -BARVA: BÍLÁ, RAL 9016 (W980) -ZÁSUVKY: 2x (HORNÍ ZÁSUVKA UZAMYKATELNÁ) -REF. VÝROBEK: KATEDRA SE ZÁSUVKAMI A ZÁMKEM K402Z	2
I409		KANTORSKÝ STŮL (KATEDRA) 1300x650mm PODNOŽÍ -MATERIÁL: PLOCHO-OVÁLNÝ OCELOVÝ PROFIL (50x30mm) -BARVA: ŠEDÁ, RAL 7035 PRACOVNÍ DESKA -TLOUŠŤKA: 18mm -MATERIÁL: LAMINÁT S ABS HRANOU -BARVA: ŠEDÁ, RAL 7035 -ZÁSUVKY: 2x (HORNÍ ZÁSUVKA UZAMYKATELNÁ) -REF. VÝROBEK: KATEDRA SE ZÁSUVKAMI A ZÁMKEM K402Z	1

PROJEKTOVÁ A INŽENÝRSKÁ A.S.











NÁZEV PROJEKTU:
ZŠ J.A. Komenského







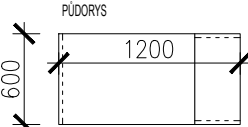





NÁZEV VÝKRESU:
VÝPIS PRVKŮ









STR.: 32

MĚŘÍTKO: 1:50



DATUM: 10/2022

VÝPIS PRVKŮ INTERIÉRU			
OZN.	SCHEMA, NÁVRH	POPIS	POČET
I410 POZICE 4.07	  ilustrativní obrázek tvarového řešení	ŽIDLE UČITELSKÁ KŘESLO -MATERIÁL: POLYPROPYLEN -BARVA: MODRÁ -REF. VÝROBEK: Židle NASSAU 534 TYPOVÝ VÝROBEK	1
I411 POZICE 4.06	  ilustrativní obrázek tvarového řešení	ŽIDLE UČITELSKÁ KŘESLO -MATERIÁL: POLYPROPYLEN -BARVA: ŠEDÁ -REF. VÝROBEK: Židle NASSAU 534 TYPOVÝ VÝROBEK	1
I412 POZICE 4.01 4.04	  ilustrativní obrázek tvarového řešení	ŽIDLE UČITELSKÁ PODNOŽÍ -MATERIÁL: PLOCHO-OVÁLNÝ OCELOVÝ PROFIL (50x30mm) -BARVA: ŽLUTÁ, RAL 1018 SEDÁK A OPĚRÁK ŽIDLE -POTAŽENÉ TEXTILÍÍ -BARVA: ŠEDÁ (ANTRACITOVÁ) -REF. VÝROBEK: ŽIDLE ŽÁKOVSKÁ ČALOUNĚNÁ S KREMPOU Z21C TYPOVÝ VÝROBEK	2
I413 POZICE 4.04 4.06 4.07	 ilustrativní obrázek tvarového řešení	ROLETOVÁ KOMODA 1000x425mm PODNOŽ -MATERIÁL: PLASTOVÉ KLUZÁKY -BARVA: ČERNÁ SKŘÍŇKA -MATERIÁL: LAMINÁT S ABS HRANOU -BARVA: ŠEDÁ, RAL 7035 -ROLETOVÁ DVÍŘKA NA ZÁMEK, HLINÍKOVÉ LAMELY - ŠEDÁ -VLOŽENÁ POLICE 1X -REF. VÝROBEK: Skříň UNI 2H s roletovými dveřmi TYPOVÝ VÝROBEK	3
I414 POZICE 4.02		OTEVŘENÁ KNIHOVNA -MATERIÁL: DŘEVOVLÁKNITÁ DESKA -DEKOR: DUB -ROZMĚR: 1200x290x1050mm (d x h x v) -REF. VÝROBEK: KNIHOVNA TEMAHOME DUBLIN	2
I415 POZICE 4.02	 	STŮL KNIHOVNÍKA 1200x600mm PODNOŽ -REGÁLOVÁ OTEVŘENÁ SKŘÍŇ + NOHA V PLNÉ ŠÍŘI STOLU -MATERIÁL SKŘÍNĚ: LAMINO, DEKOR DUB -MATERIÁL NOHY: LAKOVANÉ MDF DESKA STOLU -MATERIÁL: LAKOVANÁ MDF -BARVA: BÍLÁ -TLOUŠŤKA: 18mm -REF. VÝROBEK: PRACOVNÍ STŮL ERICO	1

VÝPIS PRVKŮ INTERIÉRU			
OZN.	SCHEMA, NÁVRH	POPIS	POČET
I416 POZICE 4.02	    ilustrativní obrázek tvarového řešení	PLASTOVÁ ŽIDLE -MATERIÁL: TECHNOPOLYMER -STOHOVATELNOST NA 6 KUSŮ -BARVA: OKROVÁ -ROZMĚR: 525x525x780mm -REF. VÝROBEK: PLASTOVÁ ŽIDLE DROP, PP514 TYPOVÝ VÝROBEK TYPOVÝ VÝROBEK	7
I417 POZICE 4.02	    ilustrativní obrázek tvarového řešení	PLASTOVÁ ŽIDLE -MATERIÁL: TECHNOPOLYMER -STOHOVATELNOST NA 6 KUSŮ -BARVA: ORANŽOVÁ -ROZMĚR: 525x525x780mm -REF. VÝROBEK: PLASTOVÁ ŽIDLE DROP TYPOVÝ VÝROBEK TYPOVÝ VÝROBEK	3
I418 POZICE 4.02	    ilustrativní obrázek tvarového řešení	PLASTOVÁ ŽIDLE -MATERIÁL: TECHNOPOLYMER -STOHOVATELNOST NA 6 KUSŮ -BARVA: ZELENÁ -ROZMĚR: 525x525x780mm -REF. VÝROBEK: PLASTOVÁ ŽIDLE DROP TYPOVÝ VÝROBEK	2
I419 POZICE 4.02	 ilustrativní obrázek tvarového řešení	PRACOVNÍ STŮL 2000x800x750mm PODNOŽ -MATERIÁL: HRANATÝ KOVOVÝ PROFIL -BARVA: ŠEDÁ RAL 7035 -ROZMĚR PROFILU: 40x40mm PRACOVNÍ DESKA -MATERIÁL: DŘEVOTŘÍSKA -DEKOR: DUB -UKONČENA ABS HRANAMI -REF. VÝROBEK: KOVOVÝ JÍDELNÍ STŮL S32 TYPOVÝ VÝROBEK	2

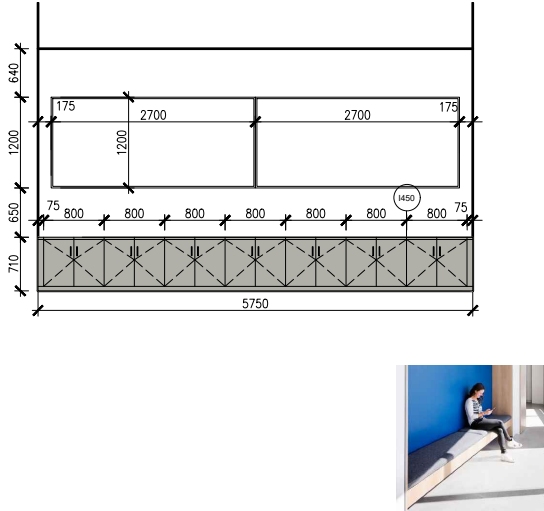
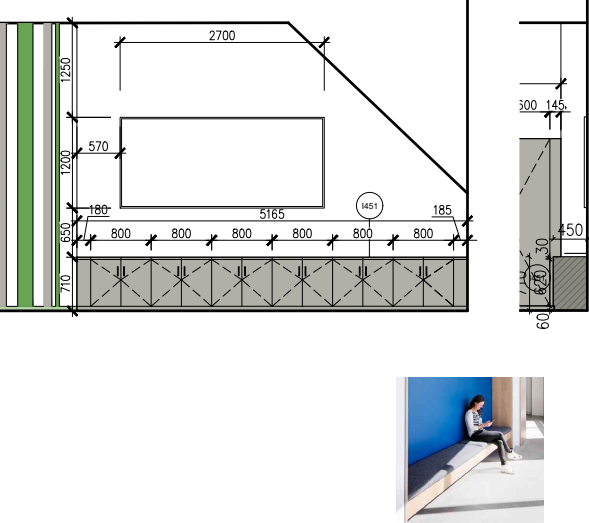
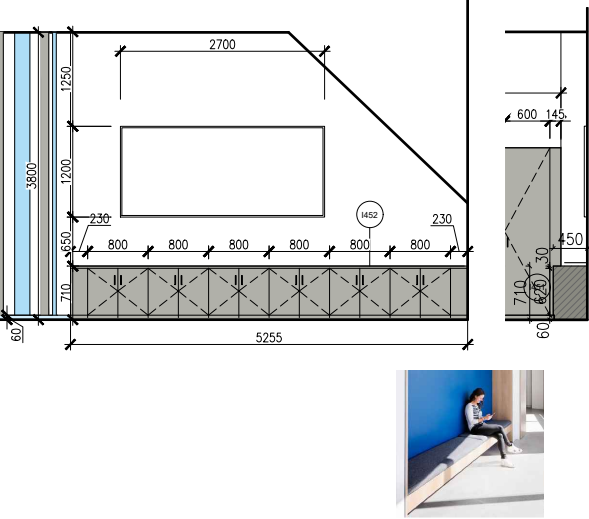
VÝPIS PRVKŮ INTERIÉRU			
OZN.	SCHEMA, NÁVRH	POPIS	POČET
I420 POZICE 4.02	<div></div> <div>ilustrativní obrázek tvarového řešení</div>	NÁSTĚNNÉ HODINY -MATERIÁL: PMA (AKRYLOVÉ SKLO, LESKLÉ) -BARVA: ANTRACITOVÁ -ROZMĚR: 500x500mm -VÝŠKA UMÍSTĚNÍ: 1600mm -REF. VÝROBEK: LUXUSNÍ NÁSTĚNNÉ HODINY (Z54G1) <div>TYPOVÝ VÝROBEK</div>	1
I421 POZICE 4.02	<div></div> <div>ilustrativní obrázek tvarového řešení</div>	ZÁVĚSNÉ OSVĚTLENÍ -MATERIÁL: OCELOVÝ PLECH LAKOVANÝ -BARVA PLECHU: ZELENÁ RAL 6011 -ZÁVĚS: LANKO, ČERNÉ -ROZMĚR: 500x500mm *včetně zapojení nad podhledem - přípojně místo připraveno stavbou -REF. VÝROBEK: SVĚTLO CAPSULE, LUCIS <div>TYPOVÝ VÝROBEK</div>	1
I422 POZICE 4.02	<div></div> <div>ilustrativní obrázek tvarového řešení</div>	ZÁVĚSNÉ OSVĚTLENÍ -MATERIÁL: OCELOVÝ PLECH LAKOVANÝ -BARVA PLECHU: ORANŽOVÁ RAL 3012 -ZÁVĚS: LANKO, ČERNÉ -ROZMĚR: 500x500mm *včetně zapojení nad podhledem - přípojně místo připraveno stavbou -REF. VÝROBEK: SVĚTLO CAPSULE, LUCIS <div>TYPOVÝ VÝROBEK</div>	1
I423 POZICE 4.02	<div></div> <div>ilustrativní obrázek tvarového řešení</div>	ZÁVĚSNÉ OSVĚTLENÍ -MATERIÁL: OCELOVÝ PLECH LAKOVANÝ -BARVA PLECHU: ŠEDÁ RAL 7012 -ZÁVĚS: LANKO, ČERNÉ -ROZMĚR: 500x500mm *včetně zapojení nad podhledem - přípojně místo připraveno stavbou -REF. VÝROBEK: SVĚTLO CAPSULE, LUCIS <div>TYPOVÝ VÝROBEK</div>	1

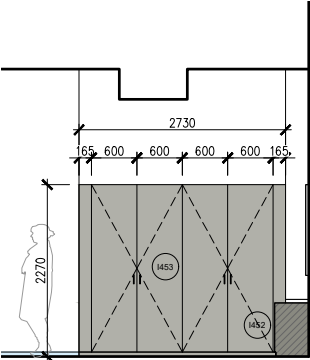
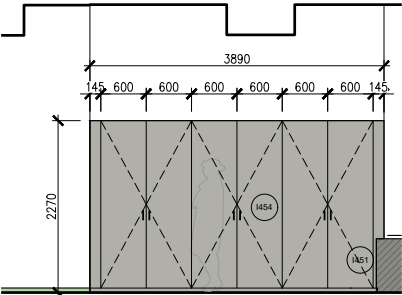
VÝPIS PRVKŮ INTERIÉRU			
OZN.	SCHEMA, NÁVRH	POPIS	POČET
I450 POZICE 4.01		ÚLOŽNÉ SKŘÍNKY SE SEZENÍM KONSTRUKCE -MATERIÁL: LAMINÁTOVÁ DTD -BARVA: ŠEDÁ, RAL 7038 -UZAMYKATELNÉ, ZÁMEK NA KLÍČ -ROZMĚR: 1 BOX 800x710x450mm (d x v x h) CELKEM BOXŮ 7 KRYCÍ PANELY NA KRAJÍCH 2x75x710mm CELKOVÝ ROZMĚR 5750 x 450 x 710 mm DESKA NA SKŘÍNKÁCH -BARVA: ŠEDÁ, RAL 7038 -ROZMĚR: 5750 x 30 x 450mm (d x v x h) -UMÍSTĚNÍ: MÍSTNOST 4.07	1
I451 POZICE 4.06		ŠKOLNÍ SKŘÍNKY PRO ŽÁKY KONSTRUKCE -MATERIÁL: LAMINÁTOVÁ DTD -BARVA: ŠEDÁ, RAL 7038 -UZAMYKATELNÉ, ZÁMEK NA KLÍČ -ROZMĚR: 1 BOX 800x710x450mm (d x v x h) CELKEM BOXŮ 6 KRYCÍ PANELY NA KRAJÍCH 2x185x710mm CELKOVÝ ROZMĚR 5165 x 450 x 710 mm DESKA NA SKŘÍNKÁCH -BARVA: ŠEDÁ, RAL 7038 -ROZMĚR: 5255 x 30 x 450mm (d x v x h) -UMÍSTĚNÍ: MÍSTNOST 4.06	1
I452 POZICE 4.07		ŠKOLNÍ SKŘÍNKY PRO ŽÁKY KONSTRUKCE -MATERIÁL: LAMINÁTOVÁ DTD -BARVA: ŠEDÁ, RAL 7038 -UZAMYKATELNÉ, ZÁMEK NA KLÍČ -ROZMĚR: 1 BOX 800 x 450 x 710 mm (d x h x v) CELKEM BOXŮ 6 KRYCÍ PANELY NA KRAJÍCH 2x230x700mm CELKOVÝ ROZMĚR 5250 x 450 x 710 mm DESKA NA SKŘÍNKÁCH -BARVA: ŠEDÁ, RAL 7038 -ROZMĚR: 5250 x 30 x 450mm (d x v x h) -UMÍSTĚNÍ: MÍSTNOST 4.01	1

VÝPIS PRVKŮ INTERIÉRU			
OZN.	SCHEMA, NÁVRH	POPIS	POČET
I453 POZICE 4.07		SKŘÍŇ NA ŠKOLNÍ POMŮCKY KONSTRUKCE -MATERIÁL: LAMINÁTOVÁ DTD -BARVA: ŠEDÁ, RAL 7038 -UZAMYKATELNÉ, ZÁMEK NA KLÍČ -ROZMĚR: 1 SKŘÍŇ 600x2270x450mm (d x v x h) CELKEM SKŘÍNÍ 4 KRYCÍ PANELY NA KRAJÍCH 2x165x2270mm CELKOVÝ ROZMĚR 2730 x 450 x 2270 mm -VNITŘNÍ USPOŘÁDÁNÍ STAVITELNÉ POLICE CELKEM 20ks (60cm) -ÚCHYTKY - KOVOVÉ ČERNÉ -UMÍSTĚNÍ: MÍSTNOST 4.07	1
I454 POZICE 4.06		SKŘÍŇ NA ŠKOLNÍ POMŮCKY KONSTRUKCE -MATERIÁL: LAMINÁTOVÁ DTD -BARVA: ŠEDÁ, RAL 7038 -UZAMYKATELNÉ, ZÁMEK NA KLÍČ -ROZMĚR: 1 SKŘÍŇ 600x2270x450mm (d x v x h) CELKEM SKŘÍNÍ 6 KRYCÍ PANELY NA KRAJÍCH 2x145x2270mm CELKOVÝ ROZMĚR 3890 x 450 x 2270 mm -VNITŘNÍ USPOŘÁDÁNÍ STAVITELNÉ POLICE CELKEM 30 ks (60cm) -ÚCHYTKY - KOVOVÉ ČERNÉ -UMÍSTĚNÍ: MÍSTNOST 4.07	1
<div><div><div>PROJEKTOVÁ A INŽENÝRSKÁ A.S.</div></div><div><div>NÁZEV PROJEKTU: ZŠ J.A. Komenského</div><div>NÁZEV VÝKRESU: VÝPIS PRVKŮ</div></div><div><div>STR.: 36</div><div>MĚŘÍTKO: 1:50</div><div>DATUM: 10/2022</div></div></div>			



PROJEKTOVÁ A INŽENÝRSKÁ A.S.

NÁZEV PROJEKTU:
ZŠ J.A. Komenského

NÁZEV VÝKRESU:
VÝPIS PRVKŮ

STR.: 37

MĚŘÍTKO: 1:50

DATUM: 10/2022